

**m**atériaux de construction

# Ecohabitat

**D**istributeur  
de Produits & Matériaux  
Écologiques pour l'Habitat



**m**atériaux de construction



# Catalogue Thématique ECOHABITAT

## 1/5 - Matériaux de construction

<b>Services Ecohabitat</b> .....	<b>3</b>
<b>Matériaux de construction</b> .....	<b>4</b>
• Monomur Terre Cuite (Bellenberg) .....	4
• Monomur Pierre Ponce .....	6
• Brique de chanvre (Chanvribloc) .....	7
• Monomur Terre Cuite (Imerys) .....	8
• Seuil monolithe en terre cuite .....	9
• Tuiles .....	10
• Chaux naturelle / Argile bentonitique / Pouzzolane / Briques pilées ...	11
• Brique terre crue .....	12
• <b>Gamme AKTERRE</b> / Enduits de terre .....	13
• <b>Gamme ARGILUS</b> / Enduits de terre (argile, sable, chanvre de Vendée) .....	15
• Enduits de terre et paille .....	16
• Puits Canadien .....	17
• Clôtures châtaignier .....	22
• Bois Douglas .....	24
• Fenêtres et portes en bois massif .....	28
• Panneaux de paille compressée .....	29
• Plaques de Fermacell .....	30
• Accessoires Fermacell .....	31
• Panneaux de bois aggloméré .....	33

Cliquez sur les titres de chapitres pour accéder rapidement aux pages.  
Cliquez sur le haut de la page ou sur son folio pour revenir au sommaire.

 Lien vers nos fiches techniques sur ecohabitat.fr

Teintes à la demande 

 Lien vers nos nuanciers sur galleries.ecohabitat.fr



**Veillez noter :** la mention « **Prix départ usine** » spécifie que les produits commandés vous sont livrés directement depuis le stock de notre fournisseur. Des **frais de livraisons** vous sont donc facturés, même si vous commandez et enlevez ces produits à notre magasin.



Photos non contractuelles



## LISTE DES SERVICES

Désignation	HT Euro	TTC Euro
Conseil en éco-construction	50,00	59,80
Déplacement (le km)	0,40	0,48
Géobiologie	Nous consulter pour tarif	
Assistance pour chantier (particulier / artisan / auto-constructeur)	Nous consulter pour tarif	

- Ecohabitat vous propose une équipe d'artisans qui utilisent des matériaux naturels.
- Ecohabitat est aussi concepteur d'éco-maisons (MONOMUR / BOIS / CHANVRE).
- Si vous êtes intéressé par le solaire passif ou actif, nous pouvons étudier votre projet d'éco-maison solaire.





## MONOMUR TERRE CUITE (BELLENBERG)

Désignation	HT Euro	TTC Euro	Réf.
BRIQUE 3B DE BASE 24,7 x 24 x 24,8 cm	2,70	<b>3,23</b>	757
BRIQUE 3B DE BASE 24,7 x 30 x 24,8 cm	3,10	<b>3,71</b>	758
BRIQUE 3B DE BASE 24,7 x 36,5 x 24,8 cm	3,94	<b>4,71</b>	759
BRIQUE 3B DE BASE 24,7 x 42,5 x 24,8 cm	4,57	<b>5,47</b>	762
BRIQUE 3B DE BASE 24,7 x 49 x 24,8 cm	5,32	<b>6,36</b>	760
BRIQUE 3B DE COMPLÉMENT 12,3 x 24 x 24,8 cm	1,50	<b>1,79</b>	753
BRIQUE 3B DE COMPLÉMENT 12,3 x 30 x 24,8 cm	1,55	<b>1,85</b>	754
BRIQUE 3B DE COMPLÉMENT 17,5 x 30 x 24,8 cm	2,23	<b>2,67</b>	755
BRIQUE 3B DE COMPLÉMENT 12,3 x 36,5 x 24,8 cm	2,15	<b>2,57</b>	756
BRIQUE 3B DE COMPLÉMENT 12,3 x 42,5 x 24,8 cm	2,76	<b>3,30</b>	777
BRIQUE 3B DE COMPLÉMENT 12,3 x 49 x 24,8 cm	3,02	<b>3,61</b>	761
BRIQUE 3B DE COMPLÉMENT 24,7 x 30 x 11,3 cm	1,65	<b>1,97</b>	770
BRIQUE 3B DE COMPLÉMENT 24,7 x 36,5 x 11,3 cm	2,05	<b>2,45</b>	771
LINTEAU - CHAÎNAGE 24 x 17,5 x 24 cm	2,72	<b>3,25</b>	659
LINTEAU - CHAÎNAGE 24 x 24 x 24 cm	3,25	<b>3,89</b>	660
LINTEAU - CHAÎNAGE 24 x 30 x 24 cm	3,94	<b>4,71</b>	661
LINTEAU - CHAÎNAGE 24 x 36,5 x 24 cm	4,50	<b>5,38</b>	662
LINTEAU - CHAÎNAGE 24 x 36,5 x 24 cm ( isolé )	5,80	<b>6,94</b>	664
LINTEAU - CHAÎNAGE 25 x 42,5 x 23,8 cm	8,01	<b>9,58</b>	682
LINTEAU - CHAÎNAGE 25 x 49 x 23,8 cm	8,31	<b>9,94</b>	658
BRIQUE 3B POTEAU 12,3 x 24 x 24,8 cm	1,64	<b>1,96</b>	985
BRIQUE 3B POTEAU 24,7 x 24 x 24,8 cm	3,37	<b>4,03</b>	986
BRIQUE 3B POTEAU 17,5 x 30 x 24,8 cm	2,71	<b>3,24</b>	987
BRIQUE 3B POTEAU 24,7 x 30 x 24,8 cm	4,17	<b>4,99</b>	988
BRIQUE 3B POTEAU 24,7 x 36,5 x 24,8 cm	4,65	<b>5,56</b>	989
ARRET DE CHAÎNAGE 49,7 x 11,5 x 14,8 cm	2,33	<b>2,79</b>	334
ARRET DE CHAÎNAGE 49,7 x 11,5 x 16,8 cm	2,50	<b>2,99</b>	336
ARRET DE CHAÎNAGE 49,7 x 11,5 x 17,8 cm	2,53	<b>3,03</b>	337
ARRET DE CHAÎNAGE 49,7 x 11,5 x 20,3 cm	3,22	<b>3,85</b>	338
ARRET DE CHAÎNAGE 33,3 x 8 x 17,8 cm	1,78	<b>2,13</b>	339



 **Vidéo de mise en œuvre sur notre site Internet**



**Exemple d'enduit à la chaux trois couches sur brique sur notre galerie Internet**

**FRANCO OU FRAIS DE PORT EN SUS**

Courriel : [contact@ecohabitat.fr](mailto:contact@ecohabitat.fr) • Site Internet : [www.ecohabitat.fr](http://www.ecohabitat.fr)

ECOHABITAT, 88 avenue Maryse Bastié, Zone Industrielle N° 3, 16340 L'ISLE D'ESPAGNAC • Tél. : 05 45 24 88 35 • Fax : 05 45 24 89 19



 Vidéo sur notre site Internet

## MONOMUR TERRE CUITE (BELLENBERG)

Désignation	HT Euro	TTC Euro	Réf.
BRIQUE 3B D'EBRASEMENT 12,3 x 30 x 24,8 cm	2,10	2,51	640
BRIQUE 3B D'EBRASEMENT 24,7 x 30 x 24,8 cm	4,06	4,86	641
BRIQUE 3B D'EBRASEMENT 12,3 x 36,5 x 24,8 cm	2,33	2,79	642
BRIQUE 3B D'EBRASEMENT 24,7 x 36,5 x 24,8 cm	4,67	5,59	643
BRIQUE 3B DE FEUILLURE 24,7 x 30 x 24,8 cm	3,41	4,08	406
BRIQUE 3B DE FEUILLURE 24,7 x 36,5 x 24,8 cm	4,33	5,18	407
BRIQUE 3B D'ANGLE 12,5 / 23 x 24 x 24,8 cm	6,22	7,44	194
BRIQUE 3B D'ANGLE 12,5 / 25 x 30 x 24,8 cm	7,59	9,08	772
BRIQUE 3B D'ANGLE 11 / 26 x 36,5 x 24,8 cm	7,86	9,40	773
BRIQUE À BANCHER 49,5 x 14,5 x 24,8 cm	2,93	3,50	158
BRIQUE À BANCHER 37,3 x 17,5 x 24,8 cm	2,70	3,23	185
BRIQUE À BANCHER 37,3 x 24 x 24,8 cm	3,63	4,34	200
BRIQUE DE CLOISON 37,3 x 11,5 x 24,8 cm	2,12	2,54	216
BRIQUE DE CLOISON 37,3 x 17,5 x 24,8 cm	3,11	3,72	217
BRIQUE DE CLOISON 37,3 x 24 x 24,8 cm	3,98	4,76	218

## COFFRE DE VOLET ROULANT

Dimensions	HT Euro M.L.	TTC Euro	Réf.
1,00 m x 0,30 m x 0,315 m	120,39	143,99	TERR 1
1,00 m x 0,365 m x 0,294 m	141,58	169,33	701
1,00 m x 0,425 m x 0,294 m	184,58	220,76	703
1,00 m x 0,49 m x 0,294 m	191,33	228,83	702

## PRÉLINTEAU EN TERRE CUITE

Dimensions	HT Euro M.L.	TTC Euro	Réf.
PRÉLINTEAU EN TERRE CUITE 11,5 x 7,1 cm	6,19	7,40	621
PRÉLINTEAU EN TERRE CUITE 17,5 x 7,1 cm	7,76	9,28	622

## MATÉRIAUX DE MONTAGE ET ACCESSOIRES

Désignation	HT Euro	TTC Euro	Réf.
ENCOLLEUSE DE 30 cm et 36,5 cm	490,77	586,96	879
SAC DE MORTIER DE COLLE sac de 25 KG	14,18	16,96	613
LANGUETTES DE LIAISON V4A (boite de 250 unités)	81,05	96,94	854

Exemple d'enduit à la chaux trois couches sur brique sur notre galerie Internet



FRANCO OU FRAIS DE PORT EN SUS

Courriel : [contact@ecohabitat.fr](mailto:contact@ecohabitat.fr) • Site Internet : [www.ecohabitat.fr](http://www.ecohabitat.fr)

ECOHABITAT, 88 avenue Maryse Bastié, Zone Industrielle N° 3, 16340 L'ISLE D'ESPAGNAC • Tél. : 05 45 24 88 35 • Fax : 05 45 24 89 19



# MATÉRIAUX DE CONSTRUCTION

## MONOMUR EN PIERRE PONCE

Désignation et Dimensions	HT Euro	TTC Euro	Réf.
BLOC DE BASE 35 x 20 x 50 cm	6,00	7,18	COGEG 1
BLOC DE BASE 35 x 25 x 50 cm	4,86	5,81	COGEG 2
BLOC POTEAU 35 x 20 x 50 cm	5,48	6,55	COGEG 3
BLOC POTEAU 30 x 25 x 50 cm	4,87	5,82	COGEG 4
BLOC U LINTEAU CHAÎNAGE 35 x 25 x 50 cm	3,05	3,65	COGEG 5
BLOC U LINTEAU CHAÎNAGE 30 x 25 x 25 cm	2,93	3,50	COGEG 6
BLOC U LINTEAU CHAÎNAGE 35 x 25 x 50 cm + isolation	11,76	14,06	COGEG 7
BLOC U LINTEAU CHAÎNAGE 30 x 25 x 25 cm + isolation	11,76	14,06	COGEG 8
BLOC ABOUT DALLE PLANELLE 5 x 25 x 50 cm	1,58	1,89	COGEG 9
BLOC ABOUT DALLE PLANELLE 5 x 20 x 50 cm	1,58	1,89	COGEG 10
BLOC ABOUT DALLE PLANELLE 5 x 12 x 50 cm	1,58	1,89	COGEG 11
BLOC ABOUT DALLE PLANELLE 9 x 25 x 50 cm + isolation	10,01	11,97	COGEG 12
BLOC ABOUT DALLE PLANELLE 9 x 20 x 50 cm + isolation	10,01	11,97	COGEG 13
BLOC ABOUT DALLE PLANELLE 9 x 12 x 50 cm + isolation	10,01	11,97	COGEG 14
BLOCS LÉGERS 30 x 20 x 50 cm	5,48	6,55	COGEG 15
BLOCS LÉGERS 7,5 x 25 x 50 cm	1,58	1,89	COGEG 16
BLOCS LÉGERS PLEINS 15 x 20 x 50 cm	4,38	5,24	COGEG 17
BLOCS LÉGERS PLEINS 20 x 20 x 50 cm	5,84	6,98	COGEG 18
BLOCS LÉGERS POTEAU 20 x 25 x 50 cm	/	/	COGEG 19
BLOCS LÉGERS POTEAU 15 x 25 x 50 cm	/	/	COGEG 20
BLOCS LÉGERS U CHAÎNAGE ET LINTEAU 20 x 25 x 25 cm	/	/	COGEG 21
BLOCS LÉGERS U CHAÎNAGE ET LINTEAU 15 x 25 x 25 cm	/	/	COGEG 22

## COFFRE DE VOLET ROULANT avec isolation

Désignation	HT Euro M.L.	TTC Euro	Réf.
LINTEAU DE COFFRE DE VOLET ROULANT 30 et 35 cm	120,00	143,52	COGEG 23

## ACCESSOIRES POUR LA POSE

Désignation ET Dimensions	HT Euro	TTC Euro	Réf.
SAC DE SABLE DE PIERRE PONCE sac de 30 litres	6,75	8,07	COGEG 24
SABLE DE POSE EN BIG BAG DE 1665 litres / 1500 kg	297,30	355,57	COGEG 25
SAC DE DIATHONITE sac de 80 litres / 14 kg	68,03	81,36	COGEG 26

M.L. = mètre linéaire

PRIX DÉPART USINE / FRAIS DE PORT EN SUS

Courriel : [contact@ecohabitat.fr](mailto:contact@ecohabitat.fr) • Site Internet : [www.ecohabitat.fr](http://www.ecohabitat.fr)

ECOHABITAT, 88 avenue Maryse Bastié, Zone Industrielle N° 3, 16340 L'ISLE D'ESPAGNAC • Tél. : 05 45 24 88 35 • Fax : 05 45 24 89 19





# MATÉRIAUX DE CONSTRUCTION

## BRIQUE DE CHANVRE (Chanvribloc)

Dimensions (Épais. x Haut. x Long.)	HT Euro	TTC Euro	Réf.
10 x 30 x 60 cm	4,38	5,24	BRICHAN 1
15 x 30 x 60 cm	6,58	7,87	BRICHAN 2
20 x 30 x 60 cm	8,77	10,49	BRICHAN 3

## ACCESSOIRES POUR POSE DES BRIQUES DE CHANVRE

Dimensions (Épais. x Haut. x Long.)	HT Euro	TTC Euro	Réf.
ÉQUERRES DE LIAISON	0,28	0,33	ACCEBRCHAN1
TRUELLE CRANTÉE DE 10 cm	14,00	16,74	ACCEBRCHAN2
TRUELLE CRANTÉE DE 15 cm	20,00	23,92	ACCEBRCHAN3
TRUELLE CRANTÉE DE 20 cm	25,00	29,90	ACCEBRCHAN4
TRUELLE CRANTÉE DE 30 cm	36,00	43,06	ACCEBRCHAN5

Notre fournisseur :  
[www.chanvribloc.com](http://www.chanvribloc.com)

Consommation au m <sup>2</sup> par épaisseur	Résistance thermique
Pour 10 cm : 5,55 unités / m <sup>2</sup>	Pour 10 cm : 1,4 m <sup>2</sup> kw
Pour 15 cm : 5,55 unités / m <sup>2</sup>	Pour 15 cm : 2,1 m <sup>2</sup> kw
Pour 20 cm : 5,55 unités / m <sup>2</sup>	Pour 20 cm : 2,8 m <sup>2</sup> kw
Pour 30 cm : 8,20 unités / m <sup>2</sup>	Pour 30 cm : 4,2 m <sup>2</sup> kw

**Veillez noter :** la mention « **Prix départ usine** » spécifie que les produits commandés vous sont livrés directement depuis le stock de notre fournisseur. Des **frais de livraisons** vous sont donc facturés, même si vous commandez et enlevez ces produits à notre magasin.

**PRIX DÉPART USINE / FRAIS DE PORT EN SUS  
REMISE SUR QUANTITÉ**

Courriel : [contact@ecohabitat.fr](mailto:contact@ecohabitat.fr) • Site Internet : [www.ecohabitat.fr](http://www.ecohabitat.fr)

ECOHABITAT, 88 avenue Maryse Bastié, Zone Industrielle N° 3, 16340 L'ISLE D'ESPAGNAC • Tél. : 05 45 24 88 35 • Fax : 05 45 24 89 19

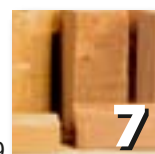

# MATÉRIAUX DE CONSTRUCTION



## MONOMUR TERRE CUITE (IMERYS) • Épaisseur : 37,5 cm

Désignation (joint traditionnel)	HT Euro	TTC Euro	Réf.
MONOMUR GELIS 37,5 x 21 x 27,5	/	/	GELIS 1
BRIQUE POTEAU LINTEAU 37,5 x 21 x 21	/	/	GELIS 2
BRIQUE DOUBLE PLANELLE 16 x 21 x 37,5	/	/	GELIS 3
BRIQUE TABLEAU / COMPLÉMENT 37,5 x 21 x 20,5	/	/	GELIS 4
BRIQUE TABLEAU / COMPLÉMENT 37,5 x 21 x 10	/	/	GELIS 5
BRIQUE DE CALEPINAGE 37,5 x 10,5 x 27,5	/	/	GELIS 6
BRIQUE POTEAU DE CALEPINAGE 37,5 x 10,5 x 21	/	/	GELIS 7
BRIQUE POTEAU MULTIANGLE	/	/	GELIS 8
BRIQUE D'ÉBRASEMENT	/	/	GELIS 9
SEUIL 37 x 9 x 25	/	/	GELIS 10
EMBASE SEUIL 37,5 / 6,5 x 16 x 40	/	/	GELIS 11
SEUIL 26 x 8 x 25	/	/	GELIS 12
EMBASE SEUIL 37,5 / 17,5 x 14,5 x 40	/	/	GELIS 13
SEUIL 34,5 x 8,4 x 25	/	/	GELIS 14
EMBASE SEUIL 37,5 / 10,5 x 14,5 x 40	/	/	GELIS 15
EMBASE D'ABOUT 19,5 x 14,5	/	/	GELIS 16
LIANT A MAÇONNER : ISOLIAN	/	/	GELIS 17

## MONOMUR TERRE CUITE (IMERYS) Épaisseur : 30 cm

Désignation (joint traditionnel)	HT Euro	TTC Euro	Réf.
MONOMUR GELIS 30 x 21 x 27	/	/	GELIS 18
BRIQUE POTEAU 30 x 21 x 21	/	/	GELIS 19
BRIQUE POTEAU DE CALPINAGE 30 x 10,5 x 21	/	/	GELIS 20
BRIQUE LINTEAU 30 x 21 x 27	/	/	GELIS 21
BRIQUE PLANELLE 9 x 19 x 50	/	/	GELIS 22
PLANELLE THERMIQUE 6,5 x 19 x 50	/	/	GELIS 23
BRIQUE TABLEAU 30 x 21 x 18	/	/	GELIS 24
BRIQUE DE CALEPINAGE 30 x 10,5 x 27	/	/	GELIS 25
BRIQUE D'ANGLE 30 x 21 x 21	/	/	GELIS 26
EMBASE DE SEUIL 30 / 6,5 x 16 x 40	/	/	GELIS 27
SEUIL 30 x 9 x 25	/	/	GELIS 28
LIANT A MAÇONNER : ISOLIAN	/	/	GELIS 29

FRANCO OU FRAIS DE PORT EN SUS

Courriel : [contact@ecohabitat.fr](mailto:contact@ecohabitat.fr) • Site Internet : [www.ecohabitat.fr](http://www.ecohabitat.fr)

ECOHABITAT, 88 avenue Maryse Bastié, Zone Industrielle N° 3, 16340 L'ISLE D'ESPAGNAC • Tél. : 05 45 24 88 35 • Fax : 05 45 24 89 19



# MATÉRIAUX DE CONSTRUCTION



## SEUIL MONOLITHE EN TERRE CUITE (couleur rouge)

Désignation	HT Euro	TTC Euro	Réf.
SEUIL MONOLITHE (24,5 x 58 x 10 cm)	20,15	<b>24,10</b>	MONOLITHE1
SEUIL MONOLITHE (24,5 x 68 x 10 cm)	23,63	<b>28,26</b>	MONOLITHE2
SEUIL MONOLITHE (24,5 x 78 x 10 cm)	27,08	<b>32,39</b>	MONOLITHE3
SEUIL MONOLITHE (24,5 x 88 x 10 cm)	30,56	<b>36,55</b>	MONOLITHE4
SEUIL MONOLITHE (24,5 x 98 x 10 cm)	34,05	<b>40,72</b>	MONOLITHE5
SEUIL MONOLITHE (24,5 x 108 x 10 cm)	37,53	<b>44,89</b>	MONOLITHE6
SEUIL MONOLITHE (24,5 x 118 x 10 cm)	40,98	<b>49,01</b>	MONOLITHE7
SEUIL MONOLITHE (24,5 x 128 x 10 cm)	44,46	<b>53,17</b>	MONOLITHE8
SEUIL MONOLITHE (24,5 x 138 x 10 cm)	47,92	<b>57,31</b>	MONOLITHE9
SEUIL MONOLITHE (24,5 x 148 x 10 cm)	51,42	<b>61,50</b>	MONOLITHE10
SEUIL MONOLITHE (24,5 x 158 x 10 cm)	54,90	<b>65,66</b>	MONOLITHE11
SEUIL MONOLITHE (24,5 x 168 x 10 cm)	58,35	<b>69,79</b>	MONOLITHE12
SEUIL MONOLITHE (24,5 x 178 x 10 cm)	61,83	<b>73,95</b>	MONOLITHE13
SEUIL MONOLITHE (24,5 x 188 x 10 cm)	65,31	<b>78,11</b>	MONOLITHE14
SEUIL MONOLITHE (24,5 x 198 x 10 cm)	68,80	<b>82,28</b>	MONOLITHE15
SEUIL MONOLITHE (24,5 x 208 x 10 cm)	72,26	<b>86,42</b>	MONOLITHE16
SEUIL MONOLITHE (24,5 x 218 x 10 cm)	75,72	<b>90,56</b>	MONOLITHE17
SEUIL MONOLITHE (24,5 x 228 x 10 cm)	79,20	<b>94,72</b>	MONOLITHE18
SEUIL MONOLITHE (24,5 x 238 x 10 cm)	82,67	<b>98,87</b>	MONOLITHE19
SEUIL MONOLITHE (24,5 x 248 x 10 cm)	86,16	<b>103,05</b>	MONOLITHE20

Désignation	HT Euro	TTC Euro	Réf.
SEUIL MONOLITHE (34,5 x 58 x 10 cm)	20,15	<b>24,10</b>	MONOLITHE21
SEUIL MONOLITHE (34,5 x 68 x 10 cm)	23,63	<b>28,26</b>	MONOLITHE22
SEUIL MONOLITHE (34,5 x 78 x 10 cm)	27,08	<b>32,39</b>	MONOLITHE23
SEUIL MONOLITHE (34,5 x 88 x 10 cm)	30,56	<b>36,55</b>	MONOLITHE24
SEUIL MONOLITHE (34,5 x 98 x 10 cm)	34,05	<b>40,72</b>	MONOLITHE25
SEUIL MONOLITHE (34,5 x 108 x 10 cm)	37,53	<b>44,89</b>	MONOLITHE26
SEUIL MONOLITHE (34,5 x 118 x 10 cm)	40,98	<b>49,01</b>	MONOLITHE27
SEUIL MONOLITHE (34,5 x 128 x 10 cm)	44,46	<b>53,17</b>	MONOLITHE28
SEUIL MONOLITHE (34,5 x 138 x 10 cm)	47,92	<b>57,31</b>	MONOLITHE29
SEUIL MONOLITHE (34,5 x 148 x 10 cm)	51,42	<b>61,50</b>	MONOLITHE30
SEUIL MONOLITHE (34,5 x 158 x 10 cm)	54,90	<b>65,66</b>	MONOLITHE31

LES DEUX LARGEURS SONT DISPONIBLES JUSQU'À 2,48 m de longueur

PRIX DÉPART USINE / FRAIS DE PORT EN SUS

Courriel : [contact@ecohabitat.fr](mailto:contact@ecohabitat.fr) • Site Internet : [www.ecohabitat.fr](http://www.ecohabitat.fr)

ECOHABITAT, 88 avenue Maryse Bastié, Zone Industrielle N° 3, 16340 L'ISLE D'ESPAGNAC • Tél. : 05 45 24 88 35 • Fax : 05 45 24 89 19



# MATÉRIAUX DE CONSTRUCTION



## TUILES IMERYS

Désignation	HT Euro	TTC Euro	Réf.
TUILE PLEIN SUD (GELIS)	1,29	1,54	TUILIMERYS01
TUILE AQUITAINE (POUDENX)	1,20	1,44	TUILIMERYS02
TUILE OCÉANE (POUDENX)	1,14	1,36	TUILIMERYS03
TUILE CANAL (GELIS)	0,72	0,86	TUILIMERYS04
TUILE CANAL À TENONS (GELIS)	0,72	0,86	TUILIMERYS05
TUILE CANAL RESTAURATION (GELIS)	0,81	0,97	TUILIMERYS06
TUILE CANAL CHARENTAISE (POUDENX)	0,41	0,49	TUILIMERYS07
TUILE CANAL À TENONS CHARENTAISE (POUDENX)	0,41	0,49	TUILIMERYS08

## TUILES PHOTOVOLTAÏQUES IMERYS

Désignation	HT Euro	TTC Euro	Réf.
TUILE PHOTOVOLTAÏQUE (PUISSANCE de 50 à 55 WC)	350,00	418,60	TUILEPHOIMERY



## TUILES LAMBERT

Désignation	HT Euro	TTC Euro	Réf.
<b>TUILES CHAPEAUX</b>			
TUILE CANAL 0,40 (couleur : rose)	0,36	0,43	TUILLAM 01
TUILE CANAL 0,40 (couleur : val des Charentes)	0,41	0,49	TUILLAM 02
TUILE CANAL À BUTÉES 0,40 (couleur : rose)	0,39	0,47	TUILLAM 03
TUILE CANAL À BUTÉES 0,40 (couleur : val des Charentes)	0,44	0,53	TUILLAM 04
TUILE CANAL 0,40 PERCÉE (couleur : rose)	0,38	0,45	TUILLAM 05
TUILE CANAL DE PAYS 0,40 (couleur : privilège)	0,47	0,56	TUILLAM 06
<b>TUILES COURANT</b>			
TUILE CANAL À CROCHETS 0,40 (couleur : rose)	0,45	0,54	TUILLAM 07
TUILE CANAL À CROCHETS 0,40 (couleur : rénovation)	0,47	0,56	TUILLAM 08
TUILE CANAL 0,40 PERCÉE (couleur : rose)	0,38	0,45	TUILLAM 09
TUILE FOND PLAT PRÉ-PERCÉE 0,40 (couleur : rose)	0,37	0,44	TUILLAM 10
TUILE FOND PLAT À TENONS PRÉ-PERCÉE 0,40 (couleur : rose)	0,41	0,49	TUILLAM 11
<b>TUILES DE RIVES</b>			
TUILE DE RIVE RONDE 0,40 PRÉ-PERCÉE (couleur : rose)	0,48	0,57	TUILLAM 12
TUILE DE RIVE RONDE 0,40 PRÉ-PERCÉE (couleur : rénovation)	0,55	0,66	TUILLAM 13

**PRIX DÉPART USINE / FRAIS DE PORT EN SUS  
AUTRES PRODUITS ET ACCESSOIRES SUR DEMANDE**

Courriel : [contact@ecohabitat.fr](mailto:contact@ecohabitat.fr) • Site Internet : [www.ecohabitat.fr](http://www.ecohabitat.fr)

ECOHABITAT, 88 avenue Maryse Bastié, Zone Industrielle N° 3, 16340 L'ISLE D'ESPAGNAC • Tél. : 05 45 24 88 35 • Fax : 05 45 24 89 19



10

# MATÉRIAUX DE CONSTRUCTION



Fiches techniques  
sur notre site Internet

→ **NOUVEAU en Charente !**  
Chaux-chanvre à la machine.  
Projection de 8 à 40 cm.  
**Conductivité thermique 0,06**



## CHAUX NATURELLE

Désignation	HT Euro	TTC Euro	Réf.
TRADICAL H 98 (chaux aérienne pure) sac de 20 Kg	11,88	14,21	BALTRADICAL98
TRADICAL PF 70 (pour dalle de chanvre) sac de 22 Kg	14,20	16,98	BALTRADICAL70
TRADICAL PF 80 M (pour enduit de chanvre) sac de 30 Kg	16,88	20,19	BALTRADICHANV
TRADICAL PF 55 (pour sous-couche et gobetis) sac de 25 Kg	12,76	15,26	BALTRADICAL55
TRADICAL PF 80 (pour enduit et jointoiement) sac de 20 Kg	19,71	23,57	BALTRADICAL80
TRADICAL PZ (pour remontées capillaires) sac de 25 Kg	39,49	47,23	BALTRADICALPZ
TRADICAL PF 60 (pour réparation de pierre de taille) sac de 15 Kg	19,33	23,12	BALTRADICAL60
TRADICAL BATIR (pour monter les murs + gobetis) sac de 20 Kg	13,55	16,21	BALTRADICALBA
CHAUX GRASSE EN PATE POZZO NUOVO (seau de 15 Kg)	30,19	36,11	POCHAUXPATE15

<< Exemple d'enduit à la chaux 3 couches sur brique (photo sur notre galerie Internet)

## ARGILE BENTONITIQUE POUR ÉTANCHÉITE DE MARE

Désignation	HT Euro	TTC Euro	Réf.
SAC DE 25 kg	8,05	9,63	ARGIBENT 1
BIG BAG 1 TONNE	190,40	227,72	ARGIBENT 2

## POUZZOLANE EN VRAC

Désignation	HT Euro	TTC Euro	Réf.
SAC DE 30 kg (granulométrie de 0/3 mm)	5,46	6,53	POUZZO 1
SAC DE 30 kg (granulométrie de 3/6 mm)	5,18	6,20	POUZZO 2
SAC DE 30 kg (granulométrie de 7/15 mm)	5,18	6,20	POUZZO 3
BIG BAG DE 1 m <sup>3</sup> (granulométrie de 0/3 mm)	63,00	75,35	POUZZO 4
BIG BAG DE 1 m <sup>3</sup> (granulométrie de 3/6 mm)	63,00	75,35	POUZZO 5
BIG BAG DE 1 m <sup>3</sup> (granulométrie de 7/15 mm)	63,00	75,35	POUZZO 6
BIG BAG DE 1 m <sup>3</sup> (granulométrie de 10/20 mm)	63,00	75,35	POUZZO 7
BIG BAG DE 1 m <sup>3</sup> (granulométrie de 20/40 mm)	63,00	75,35	POUZZO 8

## BRIQUES PILÉES (teintes : orangé, rouge, rouge flammé)

Désignation	HT Euro	TTC Euro	Réf.
BIG BAG 1 TONNE (granulométrie de 2/5)	252,00	301,39	BRIQPILEGI 1
BIG BAG 1 TONNE (granulométrie de 10/30)	252,00	301,39	BRIQPILEGI 2

Exemples  
de finitions à la  
chaux sur notre  
GALERIE WEB

PRIX DÉPART USINE / FRAIS DE PORT EN SUS  
REMISE SUR QUANTITÉ

Courriel : [contact@ecohabitat.fr](mailto:contact@ecohabitat.fr) • Site Internet : [www.ecohabitat.fr](http://www.ecohabitat.fr)

ECOHABITAT, 88 avenue Maryse Bastié, Zone Industrielle N° 3, 16340 L'ISLE D'ESPAGNAC • Tél. : 05 45 24 88 35 • Fax : 05 45 24 89 19





# MATÉRIAUX DE CONSTRUCTION



## BRIQUE TERRE CRUE

Désignation	HT Euro	TTC Euro	Réf.
(Dimensions : 25 cm x 12 cm x 12 cm) 700 kg / m <sup>3</sup>	1,44	1,72	BRIQTERCRAK1
(Dimensions : 25 cm x 12 cm x 7,4 cm) 1200 kg / m <sup>3</sup>	1,11	1,33	BRIQTERCRAK2
(Dimensions : 25 cm x 12 cm x 7,4 cm) 1500 kg / m <sup>3</sup>	1,11	1,33	BRIQTERCRAK3
(Dimensions : 22,5 cm x 11,2 cm x 6,2 cm) 2100 kg / m <sup>3</sup>	0,98	1,17	BRIQTERCRAK4
(Dimensions : 22,5 cm x 11,2 cm x 6,2 cm) 2100 kg / m <sup>3</sup> STA	1,15	1,38	BRIQTERCRAK5

AUTRES BRIQUES : BTC STABILISÉE OU NON ET BRIQUES EXTRUDÉES NON CUITES

## BRIQUE TERRE CRUE CHANVRÉE

Désignation	HT Euro	TTC Euro	Réf.
(Dimensions : 22 cm x 10,5 cm x 5 cm) 2100 kg / m <sup>3</sup>	0,60	0,72	BRIQTERCRCBA1
(Dimensions : 22 cm x 10,5 cm x 10,5 cm) 2020 kg / m <sup>3</sup>	1,12	1,34	BRIQTERCRCBA2
(Dimensions : 33,5 cm x 22 cm x 10,5 cm) 2010 kg / m <sup>3</sup>	3,52	4,21	BRIQTERCRCBA3
(Dimensions : 33,5 cm x 10,5 cm x 22 cm) 2010 kg / m <sup>3</sup>	3,52	4,21	BRIQTERCRCBA4
(Dimensions : 33,5 cm x 10,5 cm x 10,5 cm) 2000 kg / m <sup>3</sup>	1,76	2,10	BRIQTERCRCBA5
(Dimensions : 40 cm x 28 cm x 5 cm) 2000 kg / m <sup>3</sup>	3,04	3,64	BRIQTERCRCBA6
(Dimensions : 40 cm x 14 cm x 5 cm) 2000 kg / m <sup>3</sup>	1,52	1,82	BRIQTERCRCBA7

PRIX DÉPART USINE / FRAIS DE PORT EN SUS  
REMISE SUR QUANTITÉ

Courriel : [contact@ecohabitat.fr](mailto:contact@ecohabitat.fr) • Site Internet : [www.ecohabitat.fr](http://www.ecohabitat.fr)

ECOHABITAT, 88 avenue Maryse Bastié, Zone Industrielle N° 3, 16340 L'ISLE D'ESPAGNAC • Tél. : 05 45 24 88 35 • Fax : 05 45 24 89 19





# MATÉRIAUX DE DÉCORATION AKTERRE

## ENDUITS DE BASE UNIVERSAL EN TERRE CLAYTEC

Désignation	HT Euro	TTC Euro	Réf.
UNIVERSAL CLAYTEC HUMIDE (1 BIG BAG de 1 m <sup>3</sup> / 1200 kg)	278,11	332,62	ENAKT05001
UNIVERSAL CLAYTEC SEC (1 BIG BAG de 0,7 m <sup>3</sup> / 1000 kg)	407,90	487,85	ENAKT05002
UNIVERSAL CLAYTEC SEC (42 Sacs de 30 kg / 1260 kg)	892,48	1067,41	ENAKT10110
UNIVERSAL CLAYTEC SEC (Sac de 30 kg)	20,32	24,30	ENAKT10010

## ENDUITS MONOCOUCHE EN TERRE AKTERRE ET CLAYTEC

Désignation	HT Euro	TTC Euro	Réf.
MONOCOUCHE AKTERRE (1 BIG BAG de 1 m <sup>3</sup> / 1000 kg)	234,85	280,88	ENAKT05013
<b>COULEUR : ROUGE DE ROYANS</b>			
MONOCOUCHE AKTERRE (1 BIG BAG de 500 Litres / 600 kg)	204,12	244,13	ENAKT0523
<b>COULEUR : TERRE D'ALLONE</b>			
MONOCOUCHE AKTERRE (1 BIG BAG de 1 m <sup>3</sup> / 1000 kg)	234,85	280,88	ENAKT05033
<b>COULEUR : OCRE DE REVEL</b>			
MONOCOUCHE AKTERRE (42 sacs de 25 kg / 1050 kg)	567,56	678,80	ENAKT10113
MONOCOUCHE AKTERRE (sac de 25 kg)	14,25	17,04	ENAKT10013
CLAYTEC PAILLE HUMIDE (1 BIG BAG de 1 m <sup>3</sup> / 1200 kg)	290,47	347,40	ENAKT05010
CLAYTEC PAILLE SEC (1 BIG BAG de 0,7 m <sup>3</sup> / 1000 kg)	432,62	517,41	ENAKT05012
CLAYTEC PAILLE SEC (42 sacs de 30 kg / 1260 kg)	1059,94	1267,69	ENAKT10112
CLAYTEC PAILLE SEC (sac de 30 kg)	25,18	30,12	ENAKT10012

## ENDUITS DE FINITION EN TERRE AKTERRE ET CLAYTEC

Désignation	HT Euro	TTC Euro	Réf.
CLAYTEC FIN (42 sacs de 30 kg / 1260 kg)	1108,12	1325,31	ENAKT10111
CLAYTEC FIN (sac de 30 kg)	26,32	31,48	ENAKT10011
AKTERRE ROUGE DE ROYANS (42 sacs de 25 kg / 1050 kg)	872,43	1043,43	ENAKT10114
AKTERRE ROUGE DE ROYANS (sac de 25 kg)	21,87	26,16	ENAKT10014

**Demandez le catalogue spécial (AKTERRE)**

**PRIX DÉPART USINE / FRAIS DE PORT EN SUS**

**REMISE SUR QUANTITÉ**

Courriel : [contact@ecohabitat.fr](mailto:contact@ecohabitat.fr) • Site Internet : [www.ecohabitat.fr](http://www.ecohabitat.fr)

ECOHABITAT, 88 avenue Maryse Bastié, Zone Industrielle N° 3, 16340 L'ISLE D'ESPAGNAC • Tél. : 05 45 24 88 35 • Fax : 05 45 24 89 19





# MATÉRIAUX DE DÉCORATION AKTERRE

## ENDUIT DE FINITION EN TERRE CLAYFIX

Désignation	HT Euro	TTC Euro	Réf.
ENDUIT DE FINITION SANS PAILLE (seau de 20 kg)	53,51	<b>64,00</b>	ENAKT17000
COULEURS : BLANC / VIEUX BLANC / SABLE / OCRE / JAUNE / ORANGE LUMINEUX ORANGE / SAUMON CLAIR / SAUMON / ROUGE / GRIS			
ENDUIT DE FINITION AVEC PAILLE (seau de 20 kg)	53,51	<b>64,00</b>	ENAKT15000
COULEURS : BLANC / VIEUX BLANC / SABLE / OCRE / JAUNE / ORANGE LUMINEUX ORANGE / SAUMON CLAIR / SAUMON / ROUGE / GRIS			

## PEINTURE INTÉRIEUR CLAYFIX

Désignation	HT Euro	TTC Euro	Réf.
PEINTURE INTÉRIEUR À L'ARGILE (seau de 1,5 kg)	19,81	<b>23,69</b>	PEINTARG18
COULEURS : BLANC / VIEUX BLANC / SABLE / OCRE / JAUNE / ORANGE LUMINEUX ORANGE / SAUMON CLAIR / SAUMON / ROUGE / GRIS			
PEINTURE INTÉRIEUR À L'ARGILE (sac de 10 kg)	92,16	<b>110,22</b>	PEINTARG19
COULEURS : BLANC / VIEUX BLANC / SABLE / OCRE / JAUNE / ORANGE LUMINEUX ORANGE / SAUMON CLAIR / SAUMON / ROUGE / GRIS			

## SOUS-COUCHE D'ACCROCHE CLAYFIX

Désignation	HT Euro	TTC Euro	Réf.
SOUS-COUCHE D'ACCROCHE (seau de 5 kg)	59,51	<b>71,17</b>	SOCAC15020
SOUS-COUCHE D'ACCROCHE (seau de 12,5 kg)	113,59	<b>135,85</b>	SOCAC15025

## TOILE DE JUTE ET NATTE DE ROSEAU

Désignation	HT Euro	TTC Euro	Réf.
TOILE DE JUTE (100 m x 0,50 m) soit : 50 m <sup>2</sup>	82,98	<b>99,24</b>	TOILEJUTE 1
TOILE DE JUTE MINCE (50 m x 0,10 m) soit : 5 m <sup>2</sup>	16,54	<b>19,78</b>	TOILEJUTE 2
NATTE DE ROSEAU EN ROULEAU (10 m x 2,00 m) soit : 20 m <sup>2</sup>	48,35	<b>57,83</b>	NATEROSE3

**Demandez le catalogue spécial (AKTERRE)**  
PRIX DÉPART USINE / FRAIS DE PORT EN SUS  
REMISE SUR QUANTITÉ

Courriel : [contact@ecohabitat.fr](mailto:contact@ecohabitat.fr) • Site Internet : [www.ecohabitat.fr](http://www.ecohabitat.fr)

ECOHABITAT, 88 avenue Maryse Bastié, Zone Industrielle N° 3, 16340 L'ISLE D'ESPAGNAC • Tél. : 05 45 24 88 35 • Fax : 05 45 24 89 19





# MATÉRIAUX DE DÉCORATION ENDUITS DE TERRE ARGILUS



## ENDUIT DE TERRE MONOCOUCHE EN BIG-BAG DE 1 000 kg

Argile 0,2 mm / Sable / Chanvre de Vendée

Désignation	HT Euro	TTC Euro	Réf.
ENDUIT MONOCOUCHE / Couleur : NATUREL	266,00	318,14	GILMONO 1
ENDUIT MONOCOUCHE / Couleur : CLAIR/CRÈME	292,60	349,95	GILMONO 2
ENDUIT MONOCOUCHE / Couleur : ROUGE DE VENDÉE	253,40	303,07	GILMONO 3
ENDUIT MONOCOUCHE / Couleur : MARRON	277,20	331,53	GILMONO 4
ENDUIT MONOCOUCHE / Couleur : GRIS/NOIR	345,80	413,58	GILMONO 5
ENDUIT MONOCOUCHE / Couleur : ORANGÉ/ABRICOT	292,60	349,95	GILMONO 6

## ENDUIT DE TERRE MONOCOUCHE EN SAC DE 25 kg

Argile 0,2 mm / Sable / Chanvre de Vendée

Désignation	HT Euro	TTC Euro	Réf.
ENDUIT MONOCOUCHE / Couleur : NATUREL	12,49	14,94	GILMONO 7
ENDUIT MONOCOUCHE / Couleur : CLAIR/CRÈME	13,73	16,42	GILMONO 8
ENDUIT MONOCOUCHE / Couleur : ROUGE DE VENDÉE	13,12	15,69	GILMONO 9
ENDUIT MONOCOUCHE / Couleur : MARRON	13,12	15,69	GILMONO 10
ENDUIT MONOCOUCHE / Couleur : GRIS/NOIR	16,96	20,28	GILMONO 11
ENDUIT MONOCOUCHE / Couleur : ORANGÉ/ABRICOT	13,12	15,69	GILMONO 12

## ENDUIT DE TERRE DE FINITION EN SAC DE 25 kg

Argile 0,1 mm / Sable / Chanvre de Vendée

Désignation	HT Euro	TTC Euro	Réf.
ENDUIT DE FINITION / Couleur : NATUREL	35,70	42,70	GILFINITION 1
ENDUIT DE FINITION / Couleur : CLAIR/CRÈME	39,27	46,97	GILFINITION 2
ENDUIT DE FINITION / Couleur : ROUGE DE VENDÉE	37,48	44,83	GILFINITION 3
ENDUIT DE FINITION / Couleur : MARRON	37,48	44,83	GILFINITION 4
ENDUIT DE FINITION / Couleur : GRIS/NOIR	46,80	55,97	GILFINITION 5
ENDUIT DE FINITION / Couleur : ORANGÉ/ABRICOT	37,48	44,83	GILFINITION 6

## ENDUIT TORCHIS EN BIG-BAG DE 800 kg

Terre Argileuse / Sable / Chanvre

Désignation	HT Euro	TTC Euro	Réf.
ENDUIT TORCHIS (Torchis sec)	266,00	318,14	GILTORCHIS

PRIX DÉPART USINE / FRAIS DE PORT EN SUS

Courriel : [contact@ecohabitat.fr](mailto:contact@ecohabitat.fr) • Site Internet : [www.ecohabitat.fr](http://www.ecohabitat.fr)

ECOHABITAT, 88 avenue Maryse Bastié, Zone Industrielle N° 3, 16340 L'ISLE D'ESPAGNAC • Tél. : 05 45 24 88 35 • Fax : 05 45 24 89 19





# MATÉRIAUX DE DÉCORATION



## ENDUIT DE TERRE ET PAILLE

Désignation	HT Euro	TTC Euro	Réf.
CORPS D'ENDUIT (Sac de 30 Litres / de 2 à 5 m <sup>2</sup> ) <i>Composition : sable / terre broyée / chaux hydraulique / paille mi-longue</i>	16,68	19,95	ENVIVES 1
ENDUIT DE FINITION (Sac de 30 Litres / de 6 à 10 L au m <sup>2</sup> ) <i>Composition : sable tamisée / terre broyée / chaux aeriene / paillettes</i>	27,21	32,54	ENVIVES 2
TERRE TAMISÉE (à 15 mm pour corps d'enduit) - 30 litres <i>Composition : terre tamisée</i>	7,90	9,45	ENVIVES 3
TERRE TAMISÉE (à 4 mm pour finition) - 30 litres <i>Composition : terre tamisée</i>	15,80	18,90	ENVIVES 4
ENDUIT DE FINITION (Sac de 30 litres) <i>Composition : terre tamisée / sable tamisé / paillettes / sans chaux</i>	21,07	25,20	ENVIVES 5



**Veillez noter :** la mention « **Prix départ usine** » spécifie que les produits commandés vous sont livrés directement depuis le stock de notre fournisseur. Des **frais de livraisons** vous sont donc facturés, même si vous commandez et enlevez ces produits à notre magasin.

**PRIX DÉPART USINE / FRAIS DE PORT EN SUS**



# KIT Puits CANADIEN

**Échangeur d'air géothermique**  
**Solutions de montage**  
**(21 schémas détaillés)**



## KIT ET ACCESSOIRES

Désignation	HT Euro	TTC Euro	Réf.
KIT ÉCHANGEUR COMPLET Diam. : 200 mm / Long : 50 m	3000,00	3588,00	EWT-Système
BORNE DE PRISE D'AIR EXTÉRIEUR INOX AVEC FILTRE	1020,00	1219,92	EWT-A
COLLECTEUR + TRAVERSÉE DE MUR Diam. : 200 mm / 50 m	1050,00	1255,80	EWT-E+M
RÉGULATION ET ACCESSOIRES	930,00	1112,28	EWT-S+F
CULOTTE DE DÉRIVATION Diam. : 200 mm / pour 2 EWT	68,00	81,33	EWT-Y
POMPE DE RELEVAGE DES CONDENSATS / 230 V - 50 HZ	184,00	220,06	EWT-P1805
FILTRE DE RECHANGE	46,00	55,02	ELF-EWT-A

## REGARD INTERMÉDIAIRE

Désignation	HT Euro	TTC Euro	Réf.
TUBE EN PEHD Diam. : 300 mm / sans manchon	36,00	43,06	EWT-TUBE
TE Diam. : 300/200 en PP avec 2 joints 300 et 1 joint 200 mm	356,00	425,78	EWT-TE
FOND ÉTANCHE Diam. : 300 mm avec 1 joint 300 mm	122,00	145,91	EWT-FOND
TAMPON Diam. : 300 mm en PP , classe S 300	60,00	71,76	EWT-TAMPON
POMPE DE RELEVAGE DES CONDENSATS / 230 V - 50 HZ	184,00	220,06	EWT-P1805
BANDE PE 5 cm x 15 mètres	42,00	50,23	KBS Bande

 Ce pictogramme indique la présence de liens vers nos fiches techniques sur notre site Internet [ecohabitat.fr](http://ecohabitat.fr)

**Veillez noter :** la mention « **Prix départ usine** » spécifie que les produits commandés vous sont livrés directement depuis le stock de notre fournisseur. Des **frais de livraisons** vous sont donc facturés, même si vous commandez et enlevez ces produits à notre magasin.

 **Présentation générale des puits canadien**

PRIX DÉPART USINE  
 FRAIS DE PORT EN SUS

Courriel : [contact@ecohabitat.fr](mailto:contact@ecohabitat.fr) • Site Internet : [www.ecohabitat.fr](http://www.ecohabitat.fr)  
 ECOHABITAT, 88 avenue Maryse Bastié, Zone Industrielle N° 3, 16340 L'ISLE D'ESPAGNAC • Tél. : 05 45 24 88 35 • Fax : 05 45 24 89 19

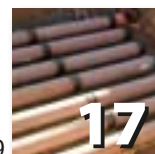



# PUITS CANADIEN - Tuyaux



## TUYAUX EN GRÈS « EUROTOP » (avec manchon d'accouplement)

Désignation	Longueur	HT Euro M. L.	TTC Euro	Réf.
TUYAU en grès / diamètre : 100 mm	1,60 m	10,03	<b>12,00</b>	110100002
TUYAU en grès / diamètre : 150 mm	1,75 m	15,56	<b>18,61</b>	110150002
TUYAU en grès / diamètre : 200 mm	1,75 m	21,73	<b>25,99</b>	110200004
TUYAU en grès / diamètre : 200 mm	2,00 m	21,73	<b>25,99</b>	110200005
TUYAU en grès / diamètre : 250 mm	2,00 m	35,34	<b>42,27</b>	110250002
TUYAU en grès / diamètre : 300 mm	2,00 m	45,10	<b>53,94</b>	110300001

M. L. = mètre linéaire

## MANCHONS D'ACCOUPEMENT EN PP « EUROTOP »

Désignation	HT Euro	TTC Euro	Réf.
MANCHON POUR TUYAU DE 100 mm	4,55	<b>5,44</b>	110105016
MANCHON POUR TUYAU DE 150 mm	7,06	<b>8,44</b>	110155014
MANCHON POUR TUYAU DE 200 mm	12,19	<b>14,58</b>	110205018
MANCHON POUR TUYAU DE 250 mm	18,72	<b>22,39</b>	110255008
MANCHON POUR TUYAU DE 300 mm	27,97	<b>33,45</b>	110305008

## MANCHONS D'ACCOUPEMENT HEPSLEVE « EUROTOP »

Désignation	HT Euro	TTC Euro	Réf.
MANCHON POUR TUYAU DE 100 mm	4,55	<b>5,44</b>	120105005
MANCHON POUR TUYAU DE 150 mm	7,06	<b>8,44</b>	120155006
MANCHON POUR TUYAU DE 200 mm	12,19	<b>14,58</b>	120205004
MANCHON POUR TUYAU DE 300 mm	27,97	<b>33,45</b>	120305002

## TUYAUX COURTS « EUROTOP »

Désignation	Longueur	HT Euro M. L.	TTC Euro	Réf.
TUYAU POUR DU 200 mm	0,75 m	35,83	<b>42,85</b>	110205008
TUYAU POUR DU 250 mm	0,75 m	52,71	<b>63,04</b>	110255004
TUYAU POUR DU 300 mm	0,75 m	68,59	<b>82,03</b>	110305004

M. L. = mètre linéaire

## COUDES SUPPORT « EUROTOP »

Désignation	HT Euro	TTC Euro	Réf.
COUDE 100-90°	14,51	<b>17,35</b>	110105015
COUDE 150-90°	28,07	<b>33,57</b>	110155013

FRAIS DE PORT EN SUS

Courriel : [contact@ecohabitat.fr](mailto:contact@ecohabitat.fr) • Site Internet : [www.ecohabitat.fr](http://www.ecohabitat.fr)

ECOHABITAT, 88 avenue Maryse Bastié, Zone Industrielle N° 3, 16340 L'ISLE D'ESPAGNAC • Tél. : 05 45 24 88 35 • Fax : 05 45 24 89 19

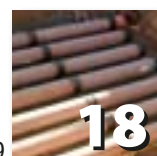



## PUITS CANADIEN - Accessoires



### COUDES

Désignation	HT Euro	TTC Euro	Réf.
COUDE 100-15°	16,63	<b>19,89</b>	110105014
COUDE 100-30°	16,63	<b>19,89</b>	110105013
COUDE 100-45°	16,63	<b>19,89</b>	110105012
COUDE 100-90°	16,63	<b>19,89</b>	110105011
COUDE 150-15°	23,60	<b>28,23</b>	110155012
COUDE 150-30°	23,60	<b>28,23</b>	110155011
COUDE 150-45°	23,60	<b>28,23</b>	110155010
COUDE 150-90°	23,60	<b>28,23</b>	110155009
COUDE 200-15°	53,13	<b>63,54</b>	110205017
COUDE 200-30°	53,13	<b>63,54</b>	110205016
COUDE 200-45°	53,13	<b>63,54</b>	110205015
COUDE 200-90°	53,13	<b>63,54</b>	110205014
COUDE 250-15°	73,28	<b>87,64</b>	110255007
COUDE 250-30°	73,28	<b>87,64</b>	110255006
COUDE 250-45°	73,28	<b>87,64</b>	110255005
COUDE 300-15°	98,35	<b>117,63</b>	110305007
COUDE 300-30°	98,35	<b>117,63</b>	110305006
COUDE 300-45°	98,35	<b>117,63</b>	110305005

### RACCORDS DE PIQUAGE

Désignation	HT Euro	TTC Euro	Réf.
RACCORD DE PIQUAGE EN 150 mm / 5 cm	22,88	<b>27,36</b>	110155030
RACCORD DE PIQUAGE EN 150 mm / 7 cm	22,88	<b>27,36</b>	110155031

### ANNEAU B

Désignation	HT Euro	TTC Euro	Réf.
ANNEAU POUR 150 mm	14,08	<b>16,84</b>	190109005

### CÔNES - AUGMENTATION

Désignation	HT Euro	TTC Euro	Réf.
CÔNE POUR 100/150 mm	27,67	<b>33,09</b>	110155026
CÔNE POUR 150/200 mm	45,97	<b>54,98</b>	110205036

 **Fiche technique**  
sur notre site Internet

FRAIS DE PORT EN SUS

Courriel : [contact@ecohabitat.fr](mailto:contact@ecohabitat.fr) • Site Internet : [www.ecohabitat.fr](http://www.ecohabitat.fr)

ECOHABITAT, 88 avenue Maryse Bastié, Zone Industrielle N° 3, 16340 L'ISLE D'ESPAGNAC • Tél. : 05 45 24 88 35 • Fax : 05 45 24 89 19

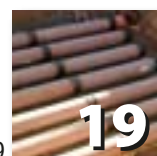



# PUITS CANADIEN - Accessoires



## BRANCHEMENTS (culotte 45° et té 90°)

Désignation	Longueur M. L.	HT Euro	TTC Euro	Réf.
BRANCHEMENT 100 / 100-45°	0,40 m	28,68	<b>34,30</b>	110105020
BRANCHEMENT 100 / 100-90°	0,40 m	28,68	<b>34,30</b>	110105021
BRANCHEMENT 150 / 100-45°	0,40 m	39,48	<b>47,22</b>	110155020
BRANCHEMENT 150 / 100-90°	0,40 m	39,48	<b>47,22</b>	110155022
BRANCHEMENT 150 / 150-45°	0,48 m	40,77	<b>48,76</b>	110155021
BRANCHEMENT 150 / 150-90°	0,48 m	40,77	<b>48,76</b>	110155023
BRANCHEMENT 200 / 100-45°	0,50 m	61,85	<b>73,97</b>	110205025
BRANCHEMENT 200 / 100-90°	0,50 m	61,85	<b>73,97</b>	110205031
BRANCHEMENT 200 / 150-45°	0,50 m	63,21	<b>75,60</b>	110205026
BRANCHEMENT 200 / 150-90°	0,50 m	63,21	<b>75,60</b>	110205032
BRANCHEMENT 200 / 200-45°	0,60 m	68,75	<b>82,23</b>	110205027
BRANCHEMENT 200 / 200-90°	0,50 m	68,75	<b>82,23</b>	110205033
BRANCHEMENT 250 / 150-45°	0,50 m	84,44	<b>100,99</b>	110255009
BRANCHEMENT 250 / 150-90°	0,50 m	84,44	<b>100,99</b>	110255011
BRANCHEMENT 250 / 200-45°	0,70 m	91,48	<b>109,41</b>	110255010
BRANCHEMENT 250 / 200-90°	0,50 m	91,48	<b>109,41</b>	110255012
BRANCHEMENT 300 / 150-45°	0,60 m	107,42	<b>128,47</b>	110305010
BRANCHEMENT 300 / 150-90°	0,50 m	107,42	<b>128,47</b>	110305012
BRANCHEMENT 300 / 200-45°	0,80 m	117,06	<b>140,00</b>	110305011
BRANCHEMENT 300 / 200-90°	0,60 m	117,06	<b>140,00</b>	110305014

## PROTECTEURS DE MANCHON

Désignation	HT Euro	TTC Euro	Réf.
PROTECTEUR POUR 200 mm	3,45	<b>4,13</b>	110205009
PROTECTEUR POUR 250 mm	4,12	<b>4,93</b>	110255014
PROTECTEUR POUR 300 mm	5,98	<b>7,15</b>	110305016

## BOUCHONS

Désignation	HT Euro	TTC Euro	Réf.
BOUCHON 100 mm	4,76	<b>5,69</b>	110105023
BOUCHON 150 mm	6,04	<b>7,22</b>	110155027
BOUCHON 200 mm	8,99	<b>10,75</b>	110205037
BOUCHON 250 mm	36,84	<b>44,06</b>	110205013
BOUCHON 300 mm	57,01	<b>68,18</b>	110305015

## FRAIS DE PORT EN SUS

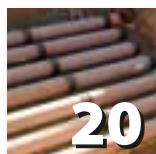



# PUITS CANADIEN - Accessoires



## MANCHONS COULISSANTS

Désignation	Type	HT Euro	TTC Euro	Réf.
MANCHON 100 mm	POLYPRO	6,11	7,31	110105017
MANCHON 100 mm	PE	37,49	44,84	190009001
MANCHON 150 mm	POLYPRO	9,16	10,96	110115016
MANCHON 150 mm	PE	42,13	50,39	190009003
MANCHON 200 mm	POLYPRO	15,26	18,25	110205020
MANCHON 200 mm	PE	66,43	79,45	190009016
MANCHON 250 mm	PE	76,36	91,33	190009017
MANCHON 300 mm	PE	97,45	116,55	190009018

## ADAPTATEURS

Désignation	HT Euro	TTC Euro	Réf.
ADAPTATEUR 200 mm GRÈS / PE	24,38	29,16	110205040
ADAPTATEUR 100 / 110 mm SYMÉTRIQUE	10,30	12,32	110105006
ADAPTATEUR 150 / 160 mm DISSYMÉTRIQUE	14,08	16,84	110155007
ADAPTATEUR 100 mm FONTE	10,30	12,32	110105010
ADAPTATEUR 150 mm FONTE	14,08	16,84	110155008

## TUYAUX DE DRAINAGE « EURODRAIN »

Désignation	Longueur	HT Euro M. L.	TTC Euro	Réf.
TUYAU DE 100 mm	1,60 m	/	/	140100001
TUYAU DE 150 mm	1,75 m	/	/	140150001
TUYAU DE 225 mm	1,75 m	/	/	140225001
TUYAU DE 300 mm	2,00 m	/	/	140300001

 **Fiche technique**  
sur notre site Internet

FRAIS DE PORT EN SUS

Courriel : [contact@ecohabitat.fr](mailto:contact@ecohabitat.fr) • Site Internet : [www.ecohabitat.fr](http://www.ecohabitat.fr)

ECOHABITAT, 88 avenue Maryse Bastié, Zone Industrielle N° 3, 16340 L'ISLE D'ESPAGNAC • Tél. : 05 45 24 88 35 • Fax : 05 45 24 89 19

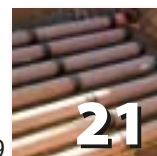



# CLÔTURES EN CHÂTAIGNIER

## PANNEAUX JOINTIFS EN CHÂTAIGNIER

EN ÉCHALAS 1/2 RONDS DRESSÉS 45 x 18 mm, MONTÉS SUR LISSES SCIÉES 45 x 18 mm

Désignation	Dimensions	HT Euro	TTC Euro	Réf.
PANNEAUX CLOUÉS	H : 1,00 m x L : 1,85 m	78,00	<b>93,29</b>	HEMPAN 1
PANNEAUX CLOUÉS	H : 1,20 m x L : 1,85 m	96,00	<b>114,82</b>	HEMPAN 2
PANNEAUX CLOUÉS	H : 1,50 m x L : 1,85 m	104,00	<b>124,38</b>	HEMPAN 3
PANNEAUX CLOUÉS	H : 1,75 m x L : 1,85 m	131,00	<b>156,68</b>	HEMPAN 4
PANNEAUX CLOUÉS	H : 2,00 m x L : 1,85 m	143,00	<b>171,03</b>	HEMPAN 5
PANNEAUX CLOUÉS	H : 2,50 m x L : 1,85 m	178,00	<b>212,89</b>	HEMPAN 6

## PANNEAUX JOINTIFS EN CHÂTAIGNIER

EN ÉCHALAS 1/2 RONDS MOULURES 45 x 18 mm, MONTÉS SUR LISSES SCIÉES 48 x 18 mm

Désignation	Dimensions	HT Euro	TTC Euro	Réf.
PANNEAUX CLOUÉS	H : 1,00 m x L : 1,85 m	82,00	<b>98,07</b>	HEMPAN 7
PANNEAUX CLOUÉS	H : 1,25 m x L : 1,85 m	97,00	<b>116,01</b>	HEMPAN 8
PANNEAUX CLOUÉS	H : 1,50 m x L : 1,85 m	112,00	<b>133,95</b>	HEMPAN 9
PANNEAUX CLOUÉS	H : 1,75 m x L : 1,85 m	143,00	<b>171,03</b>	HEMPAN 10
PANNEAUX CLOUÉS	H : 2,00 m x L : 1,85 m	151,00	<b>180,60</b>	HEMPAN 11

## PANNEAUX SEMI-JOINTIFS EN CHÂTAIGNIER

EN ÉCHALAS 1/2 RONDS DRESSÉS

Désignation	Dimensions	HT Euro	TTC Euro	Réf.
PANNEAUX CLOUÉS écart 2 cm	H : 1,00 m x L : 1,85 m	54,00	<b>64,58</b>	HEMPAN 12
PANNEAUX CLOUÉS écart 2 cm	H : 1,25 m x L : 1,85 m	66,00	<b>78,94</b>	HEMPAN 13
PANNEAUX CLOUÉS écart 2 cm	H : 1,50 m x L : 1,85 m	76,00	<b>90,90</b>	HEMPAN 14
PANNEAUX CLOUÉS écart 2 cm	H : 1,75 m x L : 1,85 m	89,00	<b>106,44</b>	HEMPAN 15
PANNEAUX CLOUÉS écart 2 cm	H : 2,00 m x L : 1,85 m	100,00	<b>119,60</b>	HEMPAN 16

TOUTES CES CLÔTURES SONT SANS TRAITEMENTS CHIMIQUES

REMISE SUR QUANTITÉ

PRIX DÉPART USINE / FRAIS DE PORT EN SUS

Courriel : [contact@ecohabitat.fr](mailto:contact@ecohabitat.fr) • Site Internet : [www.ecohabitat.fr](http://www.ecohabitat.fr)

ECOHABITAT, 88 avenue Maryse Bastié, Zone Industrielle N° 3, 16340 L'ISLE D'ESPAGNAC • Tél. : 05 45 24 88 35 • Fax : 05 45 24 89 19





# CLÔTURES EN CHÂTAIGNIER

## PANNEAUX SEMI-JOINTIFS EN CHÂTAIGNIER

EN ÉCHALAS 1/2 RONDS DRESSÉS

Désignation	Dimensions	HT Euro	TTC Euro	Réf.
PANNEAUX CLOUÉS écart 4 cm	H : 1,00 m x L : 1,85 m	43,00	51,43	HEMPAN 17
PANNEAUX CLOUÉS écart 4 cm	H : 1,25 m x L : 1,85 m	55,00	65,78	HEMPAN 18
PANNEAUX CLOUÉS écart 4 cm	H : 1,50 m x L : 1,85 m	62,00	74,15	HEMPAN 19
PANNEAUX CLOUÉS écart 4 cm	H : 1,75 m x L : 1,85 m	72,00	86,11	HEMPAN 20
PANNEAUX CLOUÉS écart 4 cm	H : 2,00 m x L : 1,85 m	81,00	96,88	HEMPAN 21
PANNEAUX CLOUÉS écart 6 cm	H : 1,00 m x L : 1,85 m	39,00	46,64	HEMPAN 22
PANNEAUX CLOUÉS écart 6 cm	H : 1,20 m x L : 1,85 m	47,00	56,21	HEMPAN 23
PANNEAUX CLOUÉS écart 6 cm	H : 1,50 m x L : 1,85 m	54,00	64,58	HEMPAN 24
PANNEAUX CLOUÉS écart 6 cm	H : 1,75 m x L : 1,85 m	62,00	74,15	HEMPAN 25
PANNEAUX CLOUÉS écart 6 cm	H : 2,00 m x L : 1,85 m	66,00	78,94	HEMPAN 26

## PANNEAUX CROISILLONS EN CHÂTAIGNIER

EN ÉCHALAS 1/2 RONDS DRESSÉS, MAILLE LOSANGÉE DE 12 cm, LONGUEUR UTILE : 3,60 m

Désignation	Dimensions	HT Euro	TTC Euro	Réf.
PANNEAUX CLOUÉS	H : 0,50 m x L : 3,60 m	54,00	64,58	HEMPAN 27
PANNEAUX CLOUÉS	H : 0,80 m x L : 3,60 m	66,00	78,94	HEMPAN 28
PANNEAUX CLOUÉS	H : 1,00 m x L : 3,60 m	82,00	98,07	HEMPAN 29
PANNEAUX CLOUÉS	H : 1,20 m x L : 3,60 m	99,00	118,40	HEMPAN 30
PANNEAUX CLOUÉS	H : 1,45 m x L : 3,60 m	111,00	132,76	HEMPAN 31
PANNEAUX CLOUÉS	H : 1,65 m x L : 3,60 m	140,00	167,44	HEMPAN 32

## PANNEAUX CROISILLONS EN CHÂTAIGNIER

EN ÉCHALAS 1/2 RONDS DRESSÉS, MAILLE LOSANGÉE DE 12 cm, LONGUEUR UTILE : 3,60 m

Désignation	Dimensions	HT Euro	TTC Euro	Réf.
PANNEAUX CLOUÉS	H : 0,50 m x L : 3,60 m	58,00	69,37	HEMPAN 33
PANNEAUX CLOUÉS	H : 0,80 m x L : 3,60 m	82,00	98,07	HEMPAN 34
PANNEAUX CLOUÉS	H : 1,00 m x L : 3,60 m	97,00	116,01	HEMPAN 35
PANNEAUX CLOUÉS	H : 1,20 m x L : 3,60 m	112,00	133,95	HEMPAN 36
PANNEAUX CLOUÉS	H : 1,45 m x L : 3,60 m	132,00	157,87	HEMPAN 37
PANNEAUX CLOUÉS	H : 1,65 m x L : 3,60 m	117,45	140,47	HEMPAN 38

TOUTES CES CLÔTURES SONT SANS TRAITEMENTS CHIMIQUES

REMISE SUR QUANTITÉ

PRIX DÉPART USINE / FRAIS DE PORT EN SUS

Courriel : [contact@ecohabitat.fr](mailto:contact@ecohabitat.fr) • Site Internet : [www.ecohabitat.fr](http://www.ecohabitat.fr)

ECOHABITAT, 88 avenue Maryse Bastié, Zone Industrielle N° 3, 16340 L'ISLE D'ESPAGNAC • Tél. : 05 45 24 88 35 • Fax : 05 45 24 89 19





# BOIS DOUGLAS



## BOIS DE CHARPENTE BRUT (AU DÉTAIL)

Longueurs standard : 3,00 - 3,50 - 4,00 - 4,50 mètres

Désignation	Dimension	HT Euro le m <sup>3</sup>	TTC Euro	Réf.
MADRIERS	150 x 75 mm	416,84	498,54	MAD 1
MADRIERS	175 x 75 mm	416,84	498,54	MAD 2
MADRIERS	200 x 75 mm	416,84	498,54	MAD 3
MADRIERS	225 x 75 mm	416,84	498,54	MAD 4
MADRIERS	225 x 100 mm	416,84	498,54	MAD 5
PLANCHES	100 x 38 mm	416,84	498,54	PLA 1
PLANCHES	150 x 38 mm	416,84	498,54	PLA 2
PLANCHES	175 x 38 mm	416,84	498,54	PLA 3
PLANCHES	200 x 38 mm	416,84	498,54	PLA 4
PLANCHES	225 x 38 mm	416,84	498,54	PLA 5
CHEVRONS	120 x 80 mm	416,84	498,54	CHE 1
CHEVRONS	100 x 75 mm	416,84	498,54	CHE 2
CHEVRONS	75 x 75 mm	416,84	498,54	CHE 3
CHEVRONS	75 x 60 mm	416,84	498,54	CHE 4
CHEVRONS	75 x 38 mm	416,84	498,54	CHE 5
CHEVRONS	60 x 38 mm	416,84	498,54	CHE 6
POUTRES	250 x 100 mm	446,10	533,54	POU 1
POUTRES	250 x 120 mm	446,10	533,54	POU 2
POUTRES	300 x 100 mm	446,10	533,54	POU 3
POUTRES	180 x 180 mm	446,10	533,54	POU 4
POUTRES	200 x 200 mm	446,10	533,54	POU 5
POUTRES	220 x 220 mm	446,10	533,54	POU 6
POUTRES	250 x 250 mm	446,10	533,54	POU 7
POUTRES	300 x 300 mm	446,10	533,54	POU 8

## PRESTATION DE RABOTAGE : le m<sup>3</sup> (pour longueur maximum de 5 m)

Désignation	HT Euro le m <sup>3</sup>	TTC Euro	Réf.
POUR MADRIERS / POUTRES / PLANCHES + 27 mm	71,14	85,08	RAB 1
POUR CHEVRONS / LAMBOURDES / PLANCHES - 27 mm	83,35	99,69	RAB 2
POUR LITEAUX	125,67	150,30	RAB 3

POUR LONGUEURS SUPÉRIEURES À 5 mètres : plus-value de 13,58 EURO HT LE M.L.

POUR AUTRES SECTIONS : NOUS CONSULTER

PRIX DÉPART USINE / FRAIS DE PORT EN SUS

Courriel : [contact@ecohabitat.fr](mailto:contact@ecohabitat.fr) • Site Internet : [www.ecohabitat.fr](http://www.ecohabitat.fr)

ECOHABITAT, 88 avenue Maryse Bastié, Zone Industrielle N° 3, 16340 L'ISLE D'ESPAGNAC • Tél. : 05 45 24 88 35 • Fax : 05 45 24 89 19

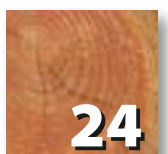



# BOIS DOUGLAS



## FERMETTE BRUTE DE SCIAGE NON SÉCHÉE (AU DÉTAIL)

Longueurs standard : 2,50 - 3,00 - 3,50 - 4,00 - 4,50 - 5,00 mètres

Section	Colisage	HT Euro le M. L.	TTC Euro	Réf.
72 x 36 mm	210 unités	1,36	1,63	FERM 1
97 x 36 mm	165 unités	1,80	2,15	FERM 2
112 x 36 mm	150 unités	1,97	2,36	FERM 3
122 x 36 mm	135 unités	2,17	2,60	FERM 4
147 x 36 mm	105 unités	2,62	3,13	FERM 5
197 x 36 mm	80 unités	3,49	4,17	FERM 6

## OSSATURE M.B.O.C. (AU DÉTAIL)

Séchée / Rabotée 4 faces / Angles arrondis

Longueurs standard : 2,41 - 2,50 - 3,00 - 3,50 - 4,00 - 4,50 - 5,00 mètres

Section	Colisage	HT Euro le M. L.	TTC Euro	Réf.
120 x 45 mm	160 unités	3,21	3,84	OSSA 1
220 x 45 mm	100 unités	5,94	7,10	OSSA 2
95 x 45 mm	200 unités	2,57	3,07	OSSA 3
22 x 45 mm	770 unités	0,90	1,08	OSSA 4
145 x 45 mm	140 unités	3,88	4,64	OSSA 5

## LITEAUX BRUTS DE SCIAGE (AU DÉTAIL)

Longueurs standard : 2,50 - 3,00 - 3,50 - 4,00 mètres

Section	Colisage	HT Euro le M. L.	TTC Euro	Réf.
27 x 27 mm	1050 unités	0,46	0,55	LITB 1
38 x 38 mm	400 unités	0,90	1,08	LITB 2
32 x 25 mm	700 unités	0,50	0,60	LITB 3
38 x 25 mm	625 unités	0,60	0,72	LITB 4
50 x 25 mm	720 unités	0,78	0,93	LITB 5
60 x 25 mm	625 unités	0,94	1,12	LITB 6



**POUR AUTRES SECTIONS : NOUS CONSULTER  
PRIX DÉPART USINE / FRAIS DE PORT EN SUS**

Courriel : [contact@ecohabitat.fr](mailto:contact@ecohabitat.fr) • Site Internet : [www.ecohabitat.fr](http://www.ecohabitat.fr)

ECOHABITAT, 88 avenue Maryse Bastié, Zone Industrielle N° 3, 16340 L'ISLE D'ESPAGNAC • Tél. : 05 45 24 88 35 • Fax : 05 45 24 89 19

**25**



# BOIS DOUGLAS



## BOIS DE CHARPENTE BRUT NON SEC (AU DÉTAIL)

Longueurs standard : de 2,00 à 8,00 mètres

Désignation	Longueurs	HT Euro le m <sup>3</sup>	TTC Euro	Réf.
DOUGLAS NON TRAITÉ	Jusqu'à 5,00 mètres	416,84	498,54	BOISDE 1
DOUGLAS NON TRAITÉ	5,01 à 5,50 mètres	428,52	512,51	BOISDE 2
DOUGLAS NON TRAITÉ	5,51 à 6,00 mètres	440,24	526,53	BOISDE 3
DOUGLAS NON TRAITÉ	6,01 à 6,50 mètres	451,94	540,52	BOISDE 4
DOUGLAS NON TRAITÉ	6,51 à 7,00 mètres	463,65	554,53	BOISDE 5
DOUGLAS NON TRAITÉ	7,01 à 7,50 mètres	475,35	568,52	BOISDE 6
DOUGLAS NON TRAITÉ	7,51 à 8,00 mètres	487,03	582,49	BOISDE 7

Longueurs disponibles jusqu'à 12 mètres

## BOIS DE CHARPENTE BRUT SEC (AU DÉTAIL)

Longueurs standard : de 2,00 à 8,00 mètres

Désignation	Longueurs	HT Euro le m <sup>3</sup>	TTC Euro	Réf.
DOUGLAS NON TRAITÉ	Jusqu'à 5,00 mètres	490,48	586,61	BOISDE 8
DOUGLAS NON TRAITÉ	5,01 à 5,50 mètres	502,19	600,62	BOISDE 9
DOUGLAS NON TRAITÉ	5,51 à 6,00 mètres	513,88	614,60	BOISDE 10
DOUGLAS NON TRAITÉ	6,01 à 6,50 mètres	525,59	628,61	BOISDE 11
DOUGLAS NON TRAITÉ	6,51 à 7,00 mètres	537,29	642,60	BOISDE 12
DOUGLAS NON TRAITÉ	7,01 à 7,50 mètres	548,99	656,59	BOISDE 13
DOUGLAS NON TRAITÉ	7,51 à 8,00 mètres	560,68	670,57	BOISDE 14

Longueurs disponibles jusqu'à 12 mètres

## BOIS DE CHARPENTE RABOTÉ SEC (AU DÉTAIL)

Désignation	Longueurs	HT Euro le m <sup>3</sup>	TTC Euro	Réf.
<b>POUR MADRIERS / POUTRES / PLANCHES plus de 27 mm</b>				
DOUGLAS NON TRAITÉ	Jusqu'à 5,00 mètres	561,63	671,71	BOISDE 15
DOUGLAS NON TRAITÉ	5,01 à 5,50 mètres	584,70	699,30	BOISDE 16
DOUGLAS NON TRAITÉ	5,51 à 6,00 mètres	596,39	713,28	BOISDE 17
DOUGLAS NON TRAITÉ	6,01 à 6,50 mètres	619,45	740,86	BOISDE 18
DOUGLAS NON TRAITÉ	6,51 à 7,00 mètres	631,15	754,86	BOISDE 19
DOUGLAS NON TRAITÉ	7,01 à 7,50 mètres	654,21	782,44	BOISDE 20
DOUGLAS NON TRAITÉ	7,51 à 8,00 mètres	665,90	796,42	BOISDE 21

<b>POUR CHEVRONS / LAMBOURDES / PLANCHES moins de 27 mm</b>				
DOUGLAS NON TRAITÉ	Jusqu'à 5,00 mètres	573,83	686,30	BOISDE 22
DOUGLAS NON TRAITÉ	5,01 à 5,50 mètres	596,91	713,90	BOISDE 23
DOUGLAS NON TRAITÉ	5,51 à 6,00 mètres	608,59	727,87	BOISDE 24
DOUGLAS NON TRAITÉ	6,01 à 6,50 mètres	631,65	755,45	BOISDE 25

**POUR AUTRES SECTIONS : NOUS CONSULTER  
PRIX DÉPART USINE / FRAIS DE PORT EN SUS**

Courriel : [contact@ecohabitat.fr](mailto:contact@ecohabitat.fr) • Site Internet : [www.ecohabitat.fr](http://www.ecohabitat.fr)

ECO HABITAT, 88 avenue Maryse Bastié, Zone Industrielle N° 3, 16340 L'ISLE D'ESPAGNAC • Tél. : 05 45 24 88 35 • Fax : 05 45 24 89 19



# BOIS DOUGLAS



## BOIS RABOTÉS SECS (CHOIX CHARPENTE CHOISI)

Longueurs standard : de 2,00 à 5,00 mètres ; tous les 0,50 m

Désignation	Sections	HT Euro le M. L.	TTC Euro	Réf.
PANNE	230 x 80 mm	11,54	13,80	PAN 1
PANNE	200 x 80 mm	10,09	12,07	PAN 2
LAMBOURDE	220 x 40 mm	5,85	7,00	LAM 1
LAMBOURDE	200 x 40 mm	5,35	6,40	LAM 2
LAMBOURDE	150 x 40 mm	4,07	4,87	LAM 3
CONTRE-CHEVRON	100 x 45 mm	3,44	4,11	COCHE 1
CONTRE-CHEVRON	80 x 45 mm	3,16	3,78	COCHE 2
CONTRE-CHEVRON	60 x 45 mm	2,46	2,94	COCHE 3
CHEVRON	110 x 75 mm	6,00	7,18	CHEVR 1
CHEVRON	80 x 75 mm	5,05	6,04	CHEVR 2
TASSEAU	60 x 60 mm	3,43	4,10	TASSE 1
TASSEAU	48 x 48 mm	2,50	2,99	TASSE 2
TASSEAU	40 x 40 mm	1,76	2,10	TASSE 3
CONTRE-LITEAU	50 x 25 mm	1,26	1,51	CONLIT 1
CONTRE-LITEAU	50 x 20 mm	1,05	1,26	CONLIT 2
CONTRE-LITEAU	50 x 15 mm	0,84	1,00	CONLIT 3
LITEAU	38 x 38 mm	1,61	1,93	LITEAU 1
LITEAU	32 x 32 mm	1,23	1,47	LITEAU 2
LITEAU	27 x 27 mm	0,96	1,15	LITEAU 3

## BOIS RABOTÉS SECS (pour mur à ossature bois)

Longueurs standard : de 2,00 à 5,00 mètres ; tous les 0,50 m

Désignation	Sections	HT Euro le M. L.	TTC Euro	Réf.
MONTANT ET LISSE	145 x 45 mm	3,88	4,64	MONLISS 1
MONTANT ET LISSE	120 x 45 mm	3,21	3,84	MONLISS 2
MONTANT ET LISSE	95 x 45 mm	2,57	3,07	MONLISS 3

**NOUS POUVONS VOUS FOURNIR TOUS BOIS DE CHARPENTE SUR MESURE.  
ESSENCES DE BOIS : DOUGLAS / CHÊNE / CHÂTAIGNIER.**

DEVIS SUR DEMANDE

PRIX DÉPART USINE / FRAIS DE PORT EN SUS

Courriel : [contact@ecohabitat.fr](mailto:contact@ecohabitat.fr) • Site Internet : [www.ecohabitat.fr](http://www.ecohabitat.fr)

ECOHABITAT, 88 avenue Maryse Bastié, Zone Industrielle N° 3, 16340 L'ISLE D'ESPAGNAC • Tél. : 05 45 24 88 35 • Fax : 05 45 24 89 19



# MATÉRIAUX DE CONSTRUCTION

## Fenêtres et portes en bois massif

### FENÊTRES ET PORTES-FENÊTRES (58 mm d'épaisseur / 3 plis)

Désignation	Dimension	HT Euro	TTC Euro	Réf.
Fenêtre en chêne (double vitrage 4/16/4)	1250 x 950	633,76	<b>757,98</b>	FCHE 1
Fenêtre en chêne (double vitrage 4/16/4)	1750 x 1000	800,20	<b>957,04</b>	FCHE 2
Fenêtre en chêne (double vitrage 4/16/4)	800 x 600	308,94	<b>369,49</b>	FCHE 3
Porte-fenêtre en chêne (4/16/4)	2150 x 1400	1556,86	<b>1862,00</b>	PFCHE 4
Fenêtre en châtaignier (4/16/4)	1250 x 950	633,76	<b>757,98</b>	FCHA 1
Fenêtre en châtaignier (4/16/4)	1750 x 1000	800,20	<b>957,04</b>	FCHA 2
Fenêtre en châtaignier (4/16/4)	800 x 600	308,94	<b>369,49</b>	FCHA 3
Porte-fenêtre en châtaignier (4/16/4)	2150 x 1400	1556,86	<b>1862,00</b>	PFCHA 4
Fenêtre en châtaignier (4/6/10 phonique)	1250 x 950	692,70	<b>828,47</b>	FBR 1
Fenêtre en châtaignier (4/6/10 phonique)	1750 x 1000	869,50	<b>1039,92</b>	FBR 2
Fenêtre en châtaignier (4/6/10 phonique)	800 x 600	331,55	<b>396,53</b>	FBR 3
Porte-Fenêtre en châtaignier (4/6/10)	2150 x 1400	1629,58	<b>1948,98</b>	PFBR 4

### PORTES D'ENTRÉES

Désignation	Dimension	HT Euro	TTC Euro	Réf.
Porte d'entrée en chêne	2150 x 900	1641,33	<b>1963,03</b>	POENTR 1
Porte d'entrée en châtaignier	2150 x 900	1641,33	<b>1963,03</b>	POENTR 2
Porte d'entrée en chêne (tiercée)	2150 x 1300	2421,28	<b>2895,85</b>	POENTR 4
Porte d'entrée en châtaignier (tiercée)	2150 x 1300	2421,28	<b>2895,85</b>	POENTR 5

### MASTIC ÉCOLOGIQUE (pour joint d'étanchéité)

Désignation	HT Euro	TTC Euro	Réf.
Cartouche de 310 ml (blanc, chêne, pin, acajou)	5,85	<b>7,00</b>	HMASTIC

TOUTES CES MENUISERIES SONT FABRIQUÉES AVEC DES BOIS SANS TRAITEMENTS CHIMIQUES.  
NOUS POUVONS VOUS FOURNIR DES FENÊTRES ET DES PORTES SUR MESURE.



DEVIS SUR DEMANDE - PRIX DÉPART USINE / FRAIS DE PORT EN SUS

Courriel : [contact@ecohabitat.fr](mailto:contact@ecohabitat.fr) • Site Internet : [www.ecohabitat.fr](http://www.ecohabitat.fr)

ECOHABITAT, 88 avenue Maryse Bastié, Zone Industrielle N° 3, 16340 L'ISLE D'ESPAGNAC • Tél. : 05 45 24 88 35 • Fax : 05 45 24 89 19



# MATÉRIAUX DE CONSTRUCTION

## Panneaux de paille compressée



### PANNEAUX DE PAILLE "STRAMIT"

Désignation	Dimension	HT Euro	TTC Euro	Réf.
PANNEAUX en 58 mm d'épaisseur	2500 x 1200	59,64	71,33	STPANNEA

### ACCESSOIRES POUR POSE DES PANNEAUX

Désignation	HT Euro	TTC Euro	Réf.
AGRAFES / Cart on de 100 unités	39,20	46,88	STAGRAFES
BANDES DE REBORDAGE STANDARD en rouleau	8,40	10,05	STBANDES

Fiches techniques  
et documentation (pdf)  
sur notre site Internet



FRANCO OU FRAIS DE PORT EN SUS



# MATÉRIAUX DE CONSTRUCTION

Les plaques de Fermacell  
sont vendues au détail  
ou à la palette



## PLAQUES DE FERMACELL

Désignation	Nombre	Dimension	m <sup>2</sup> / Palette	le m <sup>2</sup> HT	TTC	Réf.
PETIT FORMAT 10 mm	75	1 000 x 1 500	112,50	5,90	<b>7,06</b>	F70101
GRAND FORMAT 10 mm	60	2 400 x 1 200	172,80	5,77	<b>6,90</b>	F70024
	60	2 500 x 1 200	180,00	5,77	<b>6,90</b>	F70023
	60	2 600 x 1 200	187,20	5,77	<b>6,90</b>	F70025
	60	2 800 x 1 200	201,60	5,77	<b>6,90</b>	F70038
	60	3 000 x 1 200	216,00	5,77	<b>6,90</b>	F70026
	120	2 500 x 600	180,00	5,90	<b>7,06</b>	F70036
PETIT FORMAT 12,5 mm	60	1 000 x 1 500	90,00	7,22	<b>8,64</b>	F71002
GRAND FORMAT 12,5 mm	48	2 400 x 1 200	138,24	6,84	<b>8,18</b>	F71024
	48	2 500 x 1 200	144,00	6,84	<b>8,18</b>	F71023
	48	2 600 x 1 200	149,76	6,84	<b>8,18</b>	F71025
	40	2 800 x 1 200	134,40	6,84	<b>8,18</b>	F71038
	40	3 000 x 1 200	144,00	6,84	<b>8,18</b>	F71026
	96	2 500 x 600	144,00	7,22	<b>8,64</b>	F71036

## PLAQUES DE FERMACELL À BORDS AMINCIS

Désignation	Nombre	Dimension	m <sup>2</sup> / Palette	le m <sup>2</sup> HT	TTC	Réf.
GRAND FORMAT 12,5 mm 2 BA	48	2 600 x 1 200	149,80	7,01	<b>8,38</b>	F71309
GRAND FORMAT 12,5 mm 4 BA	48	2 600 x 1 200	149,80	7,39	<b>8,84</b>	F71315

## PLAQUES DE SOL

Désignation	Nombre	Dimension	m <sup>2</sup> / Palette	le m <sup>2</sup> HT	TTC	Réf.
20 mm	74	1 500 x 500	55,50	14,94	<b>17,87</b>	F76101
25 mm	60	1 500 x 500	45,00	16,77	<b>20,06</b>	F76141
FIBRE DE BOIS 30 mm	60	1 500 x 500	45,00	19,09	<b>22,83</b>	F76045
FIBRE DE BOIS 40 mm	60	1 500 x 500	45,00	22,60	<b>27,03</b>	F76039

Autres épaisseurs disponibles en grand format : 15 mm et 18 mm.  
(sur commande : par palette entière)

Location de jeu de règle FERMACELL pour ragréage : 27,35 € TTC (par jour)

FRAIS DE PORT EN SUS  
REMISE SUR QUANTITÉ





# MATÉRIAUX DE CONSTRUCTION

Les colles « Greenline »  
ne présentent  
aucune nocivité !



## ACCESSOIRES FERMACELL

Désignation	HT	TTC	Réf.	Consommation estimée*
Colle de fixation pour joints <b>Greenline</b> (cartouche de 310 ml)	12,73	<b>15,23</b>	F79224	1 cartouche = 15 m <sup>2</sup> environ
Colle de fixation pour joints (cartouche de 310 ml)	7,52	<b>8,99</b>	F79023	1 cartouche = 15 m <sup>2</sup> environ
Colle de fixation pour plaque de sol <b>Greenline</b> (1 kg)	14,40	<b>17,22</b>	F79225	1 bouteille de 1 kg = 10–12 m <sup>2</sup> environ
Colle de fixation pour plaque de sol (1 kg)	13,34	<b>15,95</b>	F79022	1 bouteille de 1 kg = 25 m <sup>2</sup> environ
Enduit de finition (sac de 5 kg)	7,77	<b>9,29</b>	F79001	<ul style="list-style-type: none"> <li>• Environ 0,2 kg/m<sup>2</sup> pour plaques petit format.</li> <li>• Environ 0,1 kg/m<sup>2</sup> pour plaques format hauteur d'étage.</li> <li>• Environ 0,2 kg/m<sup>2</sup> pour plaques à bords amincis (BA).</li> <li>• Environ 0,2 kg/m<sup>2</sup> pour plaques de sol.</li> </ul>
Enduit de finition (sac de 20 kg)	27,99	<b>33,48</b>	F79003	
Enduit de lissage (seau de 3,6 kg)	8,76	<b>10,48</b>	F79019	<ul style="list-style-type: none"> <li>• Lissage des joints : 100 g/m<sup>2</sup> environ.</li> <li>• Surfaçage : 200 g/m<sup>2</sup> environ.</li> </ul>
Enduit de lissage (seau de 12 kg)	23,92	<b>28,61</b>	F79002	
Enduit de ragréage (sac de 25 kg)	23,90	<b>28,58</b>	F78009	1,4 kg/m <sup>2</sup> pour 1 mm d'épaisseur
Vis autoperceuses (3,9 x 19 mm) paquet de 250 unités	4,03	<b>4,82</b>	F79020	<ul style="list-style-type: none"> <li>• Env. 15 vis par m<sup>2</sup> de plaques en cloison.</li> <li>• Env. 30 vis par m<sup>2</sup> de plaques en plafond.</li> <li>• Env. 11 vis par m<sup>2</sup> de plaques en sol.</li> </ul>
Vis autoperceuses (3,9 x 19 mm) paquet de 1 000 unités	11,08	<b>13,25</b>	F79010	
Vis autoperceuses (3,9 x 22 mm) paquet de 250 unités	4,45	<b>5,32</b>	F79024	
Vis autoperceuses (3,9 x 22 mm) paquet de 1 000 unités	11,77	<b>14,08</b>	F79013	

\* Les consommations proposées dans le tableau ci-dessus sont données à titre de conseil et doivent être adaptées aux conditions de chaque chantier.

**FRAIS DE PORT EN SUS**  
**REMISE SUR QUANTITÉ**

Courriel : [contact@ecohabitat.fr](mailto:contact@ecohabitat.fr) • Site Internet : [www.ecohabitat.fr](http://www.ecohabitat.fr)

ECO HABITAT, 88 avenue Maryse Bastié, Zone Industrielle N° 3, 16340 L'ISLE D'ESPAGNAC • Tél. : 05 45 24 88 35 • Fax : 05 45 24 89 19





# MATÉRIAUX DE CONSTRUCTION



## ACCESSOIRES FERMACELL

Désignation	HT	TTC	Réf.	Consommation estimée*
Vis autoperceuses (3,9 x 30 mm) paquet de 250 unités	4,49	<b>5,37</b>	F79021	<ul style="list-style-type: none"> <li>• Env. 15 vis par m<sup>2</sup> de plaques en cloison.</li> <li>• Env. 30 vis par m<sup>2</sup> de plaques en plafond.</li> <li>• Env. 11 vis par m<sup>2</sup> de plaques en sol.</li> </ul>
Vis autoperceuses (3,9 x 30 mm) paquet de 1 000 unités	11,57	<b>13,84</b>	F79011	
Vis autoperceuses (3,9 x 40 mm) paquet de 1 000 unités	17,99	<b>21,52</b>	F79047	
Vis autoperceuses (3,9 x 55 mm) paquet de 1 000 unités	23,03	<b>27,54</b>	F79053	
<b>Vis en bande pour visseuse (3,9 x 30 mm) bande de 50 unités</b>	0,80	<b>0,96</b>	F79049	
Granules d'egalisation (sac de 50 litres)	12,94	<b>15,48</b>	F78011	Environ 10 l/m <sup>2</sup> par 10 mm d'épaisseur
Cutter Fermacell	8,69	<b>10,39</b>	F79015	
Spatule Fermacell de 250 mm de largeur	6,67	<b>7,98</b>	F79030	
Spatule Fermacell de 450 mm de largeur	9,46	<b>11,31</b>	F79031	
Bande de renforcement (rouleau de 50 m x 70 mm)	8,55	<b>10,23</b>	F79026	Environ 1 m/mètre de joint
Bande à joint pour bords amincis (rouleau de 45 m x 60 mm)	6,99	<b>8,36</b>	F79028	
Bande papier pour bords amincis (rouleau de 75 m x 53 mm)	3,67	<b>4,39</b>	F79018	

\* Les consommations proposées dans le tableau ci-dessus sont données à titre de conseil et doivent être adaptées aux conditions de chaque chantier.

**FRAIS DE PORT EN SUS  
REMISE SUR QUANTITÉ**

Courriel : [contact@ecohabitat.fr](mailto:contact@ecohabitat.fr) • Site Internet : [www.ecohabitat.fr](http://www.ecohabitat.fr)

ECOHABITAT, 88 avenue Maryse Bastié, Zone Industrielle N° 3, 16340 L'ISLE D'ESPAGNAC • Tél. : 05 45 24 88 35 • Fax : 05 45 24 89 19

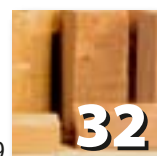



# MATÉRIAUX DE CONSTRUCTION PANNEAUX DE BOIS

**Panneaux à vos dimensions !  
SERVICE DE DÉCOUPE SUR MESURE  
Nous consulter**



Livingboard

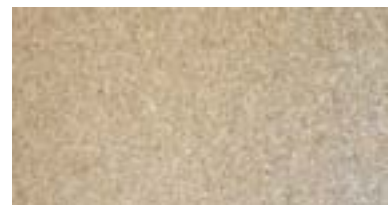

Balanceboard

## PANNEAUX LIVINGBOARD

### PANNEAUX LIVINGBOARD CONTIPROTECT P7 (grand format)

CLASSE V100 Fibres courtes / BORDS DROITS

Épaisseur	Dimensions panneaux	m <sup>2</sup> par palette	HT Euro / m <sup>2</sup>	TTC Euro	Nombre	Réf.
12 mm	2,50 m x 1,25 m	203,13 m <sup>2</sup>	7,62	<b>9,11</b>	65 plaques	KUNZ1
15 mm	2,50 m x 1,25 m	156,25 m <sup>2</sup>	8,96	<b>10,72</b>	50 plaques	KUNZ2
18 mm	2,50 m x 1,25 m	131,25 m <sup>2</sup>	10,66	<b>12,75</b>	42 plaques	KUNZ3
22 mm	2,50 m x 1,25 m	37,50 m <sup>2</sup>	12,91	<b>15,44</b>	12 plaques	KUNZ4
25 mm	2,50 m x 1,25 m	37,50 m <sup>2</sup>	14,58	<b>17,44</b>	12 plaques	KUNZ5

### PANNEAUX LIVINGBOARD CONTIPROTECT P7 (petit format)

CLASSE V100 Fibres courtes / RAINURES et LANGUETTES

Épaisseur	Dimensions panneaux	m <sup>2</sup> par palette	HT Euro / m <sup>2</sup>	TTC Euro	Nombre	Réf.
12 mm	2,51 m x 0,635 m	92,39 m <sup>2</sup>	8,25	<b>9,87</b>	58 plaques	KUNZ6
15 mm	2,51 m x 0,635 m	74,87 m <sup>2</sup>	9,77	<b>11,68</b>	47 plaques	KUNZ7
18 mm	2,51 m x 0,635 m	63,72 m <sup>2</sup>	11,64	<b>13,92</b>	40 plaques	KUNZ8
22 mm	2,51 m x 0,635 m	54,16 m <sup>2</sup>	14,05	<b>16,80</b>	34 plaques	KUNZ9
25 mm	2,51 m x 0,635 m	47,79 m <sup>2</sup>	15,88	<b>18,99</b>	30 plaques	KUNZ10

### PANNEAUX BALANCEBOARD (grand format)

CLASSE V100 Fibres courtes/ BORDS DROITS / LIANT FIBRES DE MAÏS

Épaisseur	Dimensions panneaux	m <sup>2</sup> par palette	HT Euro / m <sup>2</sup>	TTC Euro	Nombre	Réf.
19 mm	2,655 m x 2,10 m		8,69	<b>10,39</b>		KUNZ11

**→ Attention, certaines références sont sur commande.**

FRAIS DE PORT EN SUS  
REMISE SUR QUANTITÉ

Courriel : [contact@ecohabitat.fr](mailto:contact@ecohabitat.fr) • Site Internet : [www.ecohabitat.fr](http://www.ecohabitat.fr)

ECOHABITAT, 88 avenue Maryse Bastié, Zone Industrielle N° 3, 16340 L'ISLE D'ESPAGNAC • Tél. : 05 45 24 88 35 • Fax : 05 45 24 89 19

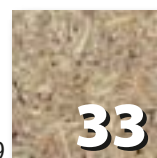

**33**



# MATÉRIAUX DE CONSTRUCTION PANNEAUX DE BOIS

→ NOUVEAU !

## PANNEAUX MFP



### PANNEAUX MFP FACE PONCE P5 (grand format)

CLASSE V100 Fibres courtes / BORDS DROITS

Épaisseur	Dimensions panneaux	m <sup>2</sup> par palette	HT Euro / m <sup>2</sup>	TTC Euro	Nombre	Réf.
10 mm	2,80 m x 1,196 m	268,00 m <sup>2</sup>	4,75	<b>5,68</b>	80 plaques	KUNZ12
10 mm	2,50 m x 1,25 m	250,00 m <sup>2</sup>	4,75	<b>5,68</b>	80 plaques	KUNZ13
12 mm	2,50 m x 1,25 m	225,00 m <sup>2</sup>	5,71	<b>6,83</b>	72 plaques	KUNZ14
15 mm	2,50 m x 1,25 m	175,00 m <sup>2</sup>	7,14	<b>8,54</b>	56 plaques	KUNZ15
18 mm	2,50 m x 1,25 m	150,00 m <sup>2</sup>	8,55	<b>10,23</b>	48 plaques	KUNZ16
22 mm	2,50 m x 1,25 m	125,00 m <sup>2</sup>	10,46	<b>12,51</b>	40 plaques	KUNZ17
25 mm	2,50 m x 1,25 m	109,37 m <sup>2</sup>	11,90	<b>14,23</b>	35 plaques	KUNZ18

### PANNEAUX MFP FACE PONCE P5 (grand format)

CLASSE V100 Fibres courtes / BORDS DROITS

Épaisseur	Dimensions panneaux	m <sup>2</sup> par palette	HT Euro / m <sup>2</sup>	TTC Euro	Nombre	Réf.
10 mm	5,03 m x 1,25 m	503,20 M2	4,75	<b>5,68</b>	80 plaques	KUNZ19
12 mm	5,03 m x 1,25 m	452,88 M2	5,71	<b>6,83</b>	72 plaques	KUNZ20
15 mm	5,03 m x 1,25 m	352,24 M2	7,14	<b>8,54</b>	56 plaques	KUNZ21
18 mm	5,03 m x 1,25 m	301,92 M2	8,55	<b>10,23</b>	48 plaques	KUNZ22
22 mm	5,03 m x 1,25 m	251,60 M2	10,46	<b>12,51</b>	40 plaques	KUNZ23
25 mm	5,03 m x 1,25 m	220,15 M2	11,90	<b>14,23</b>	35 plaques	KUNZ24

### PANNEAUX MFP FACE PONCE P5 (petit format)

CLASSE V100 Fibres courtes / RAINURES et LANGUETTES

Épaisseur	Dimensions panneaux	m <sup>2</sup> par palette	HT Euro / m <sup>2</sup>	TTC Euro	Nombre	Réf.
12 mm	2,50 m x 0,615 m	92,22 M2	6,19	<b>7,40</b>	60 plaques	KUNZ25
15 mm	2,50 m x 0,615 m	76,85 M2	7,74	<b>9,26</b>	50 plaques	KUNZ26
18 mm	2,50 m x 0,615 m	61,48 M2	9,27	<b>11,09</b>	40 plaques	KUNZ27
22 mm	2,50 m x 0,615 m	53,79 M2	11,34	<b>13,56</b>	35 plaques	KUNZ28
25 mm	2,50 m x 0,615 m	53,79 M2	12,89	<b>15,42</b>	35 plaques	KUNZ29

→ **Attention, certaines références sont sur commande.**

FRAIS DE PORT EN SUS  
REMISE SUR QUANTITÉ

Courriel : [contact@ecohabitat.fr](mailto:contact@ecohabitat.fr) • Site Internet : [www.ecohabitat.fr](http://www.ecohabitat.fr)

ECOHABITAT, 88 avenue Maryse Bastié, Zone Industrielle N° 3, 16340 L'ISLE D'ESPAGNAC • Tél. : 05 45 24 88 35 • Fax : 05 45 24 89 19



34